



2024/25

Saison Culturelle

CULTUREVOUS.FR



Ville de
Vaux-le-Pénil



La culture en partage

édito

Durant la saison culturelle 2023-2024, vous êtes revenus plus nombreux voir, écouter et applaudir les spectacles proposés par les salles de l'Agglo, parfois à guichets fermés. Près de 15 000 billets ont été édités la saison précédente, signe que les programmations concoctées par les communes de Melun, Le Mée-sur-Seine, Dammarie-lès-Lys, Vaux-le-Pénil, Saint-Fargeau-Ponthierry et l'Agglomération trouvent leur public.

Unies sur le territoire le long de la Seine, choisie comme le fil rouge de l'identité visuelle de cette saison, les cinq communes sont aussi réunies dans un travail collaboratif exemplaire, avec le soutien de la Communauté d'Agglomération Melun Val de Seine, pour déployer une communication, une billetterie et une politique tarifaire communes.

Nous mettons en place des tarifs réduits pour les jeunes, les personnes âgées, sans emploi, en situation de handicap... Cette saison, nous avons également abaissé à quatre, au lieu de cinq, le nombre de spectacles nécessaires pour vous permettre d'accéder à l'abonnement et bénéficier ainsi de réductions jusqu'à -40% du tarif plein. Un effort de solidarité pour maintenir la culture accessible, même en période d'inflation.

Concerts brillants, spectacles pour émerveiller les enfants, théâtre et stand up à rire aux éclats : cette année encore, la saison sera riche en émotions artistiques et en divertissement.

Vous découvrirez dans ce programme les dates des spectacles de septembre à juin, afin de pouvoir réserver vos billets pour l'année. D'autres spectacles pourront être programmés en cours de saison. Vous les retrouverez sur le site CulturetVous.fr, avec également des articles et interviews d'artistes, et sur notre page Facebook Culturetvous.

• **Franck Vernin**

Président de la Communauté d'Agglomération Melun Val de Seine
Maire du Mée-sur-Seine

• **Henri de Meyrignac**

Vice-Président délégué à la culture
Maire de Vaux-le-Pénil

• **Kadir Mebarek**

Maire de Melun

• **Gilles Battail**

Maire de Dammarie-lès-Lys

• **Séverine Félix-Boron**

Maire de Saint-Fargeau-Ponthierry

Bonne saison culturelle 2024-25 !

Sommaire

6

Infos pratiques

- Acheter ses places
- Les tarifs
- Abonnement communautaire

9

Spectacles

108

Mentions légales de production

4

Calendrier

76

Spectacles hors billetterie communautaire

98

Équipements

- Saint-Fargeau-Ponthierry
- Le Mée-sur-Seine
- Dammarie-lès-Lys
- Melun
- Vaux-le-Pénil

Directeur de la publication

Franck Vernin

Rédaction

Services culturels des communes et CAMVS

Coordination éditoriale

Service communication CAMVS

Réalisation

Service communication CAMVS en collaboration avec les services culturels de la CAMVS et des communes

Conception et réalisation graphique

Agence Point Cédille

Impression

Le Réveil de la Marne

Distribution

Cultur'Diff – en dépôt dans les communes de l'Agglomération Melun Val de Seine et alentours, dans les enseignes privées partenaires

Tirage

20200 exemplaires

Tous droits de reproduction réservés.

Calendrier

SEPTEMBRE

Mer. 11	20h00	Le fleuret, le sabre et l'épée	Humour	p.10
Ven. 13	18h30	Vernissage de l'exposition Surréaliste !	Exposition	p.10
Du 14 sept. au 19 oct.		Exposition Surréaliste !	Exposition	p.10
Sam. 14	20h00	Le Complexe de l'Autruche	Cirque	p.11
Jeu. 19	20h00	Swing Cocktail	Musique	p.11
Ven. 20	20h30	Le gang des chieuses	Humour	p.78
Sam. 21	20h00	Bun Hay Mean	Humour	p.78
Sam. 28	19h30	Smokin' Fuzz	Musique	p.12
Du 4 sept. au 1 ^{er} déc.		Micro-Folie Melun Val de Seine	Numérique	p.12

OCTOBRE

Mer. 2	10h00	Leïla et la baleine	Jeune public	p.14
Jeu. 3	20h30	Alison Wheeler	Humour	p.79
Ven. 4	18h30	Le Show qui must go on	Humour	p.14
Ven. 4	20h30	30/30 Laleuleu	Humour	p.15
Sam. 5	20h30	Les gros patinent bien	Théâtre	p.15
Du 5 au 13		Salon des Arts	Exposition	p.16
Jeu. 10	20h00	1, 2, 3, Gains'Bar	Danse	p.16
Ven. 11	20h00	Dom Sganarelle	Théâtre	p.17
Sam. 12	18h00	Élection Miss Île-de-France 2024	Concours	p.80
Sam. 12	20h30	Majasfun Project	Musique	p.17
Sam. 12	20h30	Bienvenue au Bel Automne	Théâtre	p.18
Sam. 12	20h30	Disco Paradise Show	Musique	p.79
Dim. 13	15h00	Concert des Amis de l'Orgue de Melun	Musique	p.18
Mar. 15	20h00	Mardis de l'impro	Théâtre	p.19
Ven. 18	20h30	Ambiance 80	Musique	p.19
Sam. 19	20h00	Concert de rap	Musique	p.20
Sam. 19	20h15	Élodie Poux	Humour	p.80
Sam. 19	20h30	Amants à mi-temps	Théâtre	p.81
Du 19 oct. au 9 nov.		Festival Premières Bobines	Jeune public	p.20
Du 28 au 2		Dans'Hybrid #7	Danse	p. 21
Mar. 29	20h30	Klek Entòs	Magie	p.21

NOVEMBRE

Mer. 6	15h00	Mektoub	Jeune public	p.23
Ven. 8	18h30	Vernissage de l'exposition Hors Champ	Exposition	p.23
Du 9 nov. au 14 déc.		Hors Champ - Salon d'Art Photographique	Exposition	p.23
Sam. 9	20h30	ZZ TOP par Fuzz Top Official Tribute	Musique	p.24
Dim. 10	17h00	La Femme qui danse	Danse	p.81

Mar. 12	20h00	Mardis de l'impro	Théâtre	p.24
Mer. 13	10h00	Ça fait Wizz	Jeune public	p.25
Jeu. 14	20h15	Inès Reg	Humour	p.82
Ven. 15	20h00	D'amour et d'ondes fraîches	Spectacle musical	p.25
Sam. 16	20h15	Waly Dia	Humour	p.82
Sam. 16	20h30	Mangoroots	Musique	p.26
Sam. 16	15h00 et 18h30	Hop ! Trouvé !	Jeune public	p.26
Dim. 17	11h00	Aneta George and Melem	Musique	p.27
Mar. 19	15h00	De Paris à Vegas	Musique	p.83
Sam. 23	15h00	Ysengrin	Jeune public	p.27
Sam. 23	20h15	Laurie Perret	Humour	p.83
Sam. 23	20h30	Le cake aux olives	Théâtre	p.28
Dim. 24	18h00	Concert de la Sainte-Cécile	Musique	p.28
Dim. 24	18h00	Chut ! Je crie	Jeune public	p.29
Jeu. 28	20h00	Comme on brûle encore	Théâtre	p.29
Ven. 29	20h00	Éducation sentimentale de Gustave Flaubert	Théâtre	p.30
Ven. 29	20h00	Goldmen	Musique	p.84
Sam. 30	14h00 et 18h00	Perer Pan	Musique	p.84
Sam. 30	20h15	Gospel pour 100 voix	Musique	p.85

DÉCEMBRE

Dim. 1	16h00	Orchestre Melun Val de Seine	Musique	p.32
Mer. 4	15h00	Et puis	Jeune public	p.32
Mer. 4	20h30	Légèrement fou !	Théâtre	p.85
Ven. 6	20h00	Oélimène et le Cardinal	Théâtre	p.33
Sam. 7	15h00	Mary Candies	Jeune public	p.86
Sam. 7	20h15	Les femmes ont toujours raison, les hommes n'ont jamais tort	Théâtre	p.86
Mer. 11	10h00	Panique au Pôle Nord	Jeune public	p.33
Ven. 13	20h30	Giants	Danse	p.34
Sam. 14	18h30	La Belle et la Bête	Jeune public	p.34
Sam. 14	20h30	Le titre est dans le coffre	Familial	p.35
Mer. 18	14h30	Fables de Jean de la Fontaine	Familial	p.35
Mer. 18	20h15	Casse-Noisette	Danse	p.87
Jeu. 19	20h00	Caroline Marx	Magie	p.36
Ven. 20	20h15	Un chalet à Gstaad	Théâtre	p.87

JANVIER

Dim. 12	16h00	Little Rock Story	Familial	p.38
Dim. 12	18h00	La Mémoire de l'eau	Danse	p.38
Ven. 17	18h30	Vernissage de l'exposition Léonard et les robots	Exposition	p.39

Ven. 17	20h00	Je m'appelle Bashir Lazhar	Théâtre	p.39
Du 18 janv. au 28 fév.		Exposition Léonard et les robots	Exposition	p.39
Jeu. 23	20h00	Gil & Ben (ré)unis	Théâtre	p.40
Ven. 24	20h30	Joséphine Baker	Comédie musicale	p.40
Sam. 25	20h00	Dani Lary	Magie	p.88
Sam. 25	20h30	Compania Antonio Del Flaco	Danse	p.41
Dim. 26	16h00	Le dîner de cons	Théâtre	p.88
Mer. 29	10h00	Les trésors du Monde	Jeune public	p.41
Mer. 29	15h00	Iris au fil de la Seine	Jeune public	p.42
Ven. 31	20h00	Concert Big Band Saxe	Musique	p.42

FÉVRIER

Sam. 1	15h00 et 18h30	La petite taupe aime la nature	Jeune public	p.44
Sam. 1	20h00	3 ^e festival de musiques et danses traditionnelles	Musique	p.44
Sam. 1	20h15	Dany Boon	Humour	p.89
Sam. 1	20h30	Un grand cri d'amour	Théâtre	p.45
Sam. 1	20h30	Amour	Familial	p.45
Dim. 2	11h00	Bleu Pétrole	Musique	p.46
Jeu. 6	20h30	Séisme	Théâtre	p.46
Ven. 7	20h00	Parlez-moi de moi	Humour	p.47
Sam. 8	20h30	El Nour, Jonny Vegas, So', Mojane	Musique	p.47
Sam. 8	20h30	Nos années 80 : le tribute 100% live	Musique	p.89
Du 8 au 21		Des jouets dans l'objectif	Exposition	p.48
Mar. 11	20h00	Mardis de l'impro	Théâtre	p.48
Mer. 12	10h00	Baro Wati	Jeune public	p.49
Jeu. 13	20h00	Une vie de pianiste	Théâtre	p.49
Ven. 14	20h00	Le Tour du Monde en 80 jours	Théâtre	p.50
Ven. 14	20h30	Marianne James	Musique	p.50
Sam. 15	20h15	Thomas Angelvy	Humour	p.90
Du 18 au 19	10h00	L'Escale des Mômes	Jeune public	p.90
Mar. 25	20h00	Notre-Dame de Paris	Musique	p.91

MARS

Jeu. 6	20h30	Au chœur des femmes	Musique	p.52
Ven. 7	20h30	Trois femmes au bord de la crise de mère	Théâtre	p.91
Sam. 8	20h00	Les Vilaines	Comédie musicale	p.52
Sam. 8	20h15	Tout va très bien	Théâtre	p.92
Sam. 8	20h30	Doit, lorsque Françoise paraît	Théâtre	p.53
Dim. 9	11h00	Orchestre Melun Val de Seine	Musique	p.53
Mer. 12	20h30	Yé ! (Leau)	Cirque	p.54
Jeu. 13	20h00	LISM	Humour	p.54
Ven. 14	20h00	Tous mes rêves partent de Gare d'Austerlitz	Théâtre	p.55
Ven. 14	18h30	Vernissage du Salon des artistes régionaux 2025	Exposition	p.55
Sam. 15	20h30	Grease	Musique	p.92
Du 15 mars au 19 avril		Salon des artistes régionaux 2025	Exposition	p.55

Sam. 19	20h00	Franjo	Humour	p.93
Sam. 15	15h00 et 18h00	Bazar chez les saisons	Jeune public	p.56
Dim. 16	16h00	Concert de printemps	Musique	p.56
Ven. 21	20h30	Nordine Ganso	Humour	p.57
Sam. 22	20h30	En cas de péril imminent	Humour	p.57
Sam. 22	20h15	Navell Madani	Humour	p.93
Mar. 25	20h30	Le banquet de la Sainte-Cécile	Théâtre	p.58
Mer. 26	10h00	C'est pas sorcier	Jeune public	p.58
Jeu. 27	20h00	Chaplin 1939	Théâtre	p.59
Sam. 29	14h00	Concert inter-lycées	Musique	p.59
Sam. 29	11h00 et 18h00	Dodo Ti Baba	Jeune public	p.60
Sam. 29	20h30	Coldpalyed	Musique	p.94

AVRIL

Mer. 2	10h00	Jean de la lune	Jeune public	p.62
Sam. 5	20h30	Les Swinging Poules !	Humour musical	p.62
Sam. 5	20h15	Booder	Humour	p.94
Mar. 8	20h00	Mardis de l'impro	Théâtre	p.63
Jeu. 10	20h00	Julien Santini	Humour	p.63
Ven. 11	20h00	Match d'improvisation	Théâtre	p.64
Sam. 12	20h00	La Flûte Enchantée	Musique	p.95
Sam. 12	20h30	L'Heure des assassins	Théâtre	p.64
Sam. 12	20h30	Afrokan + Maylan	Musique	p.65

MAI

Mar. 6	20h00	Mardis de l'impro	Théâtre	p.67
Mer. 7	15h00	Versant vivant	Jeune public	p.67
Jeu. 15	20h00	Mamie Luger	Théâtre	p.68
Ven. 16	18h30	Vernissage de l'exposition é Toile de cirque	Exposition	p.68
Du 17 mai au 14 juin		Exposition é Toile de cirque	Exposition	p.68
Ven. 16	18h30	Les Amplifiés	Musique	p.69
Du 17 au 25		25 ^e rencontres du théâtre et de la jeunesse	Jeune public	p.69
Dim. 18	14h30 et 18h00	Naturya	Musique	p.95
Ven. 23	20h00	J'aurais voulu être un astronaute	Seul en scène	p.70
Ven. 23	20h15	Pablo Mira	Humour	p.96
Sam. 24	20h30	Smash Hit Combo	Musique	p.70
Sam. 24	15h00 et 18h30	Les contes du Baobab	Jeune public	p.71

JUIN

Du 1 ^{er} au 30		La Croisée des Sons	Musique	p.73
Juin>Sept.		Ciné plein air	Cinéma	p.73
Jeu. 5	20h15	Paul Mirabel	Humour	p.96
Sam. 14	20h30	Chorale Strynx	Concert	p.74
Dim. 15	16h00	Orchestre Melun Val de Seine	Musique	p.74
Mar. 24	20h30	Tous à l'Opéra	Musique	p.75
Sam. 28	20h30	La casse du siècle	Théâtre	p.97

Acheter ses places

En ligne sur culturetvous.fr ou dans l'un des points de vente du réseau de billetterie communautaire de l'Agglomération Melun Val de Seine à partir du 24 juin 2024 :

Espace Saint-Jean

26 place Saint-Jean, 77000 Melun

01 64 52 10 95

billetterie.melun@camvs.com

Du mardi au samedi de 10h à 12h30 et de 13h30 à 18h

Chèque libellé à l'ordre de : Affaires culturelles de Melun

Espace Nino Ferrer

Place Robert Decosse, 77190 Dammarie-lès-Lys

01 60 56 95 20

billetterie.dammarie@camvs.com

Du mardi au vendredi de 9h à 12h et de 14h à 17h et une heure avant chaque spectacle

Fermé pendant les vacances scolaires
Chèque libellé à l'ordre de : Régie Fêtes et Manifestations Culturelles

Les 26 Couleurs

Rue Pasteur, 77310 Saint-Fargeau-Ponthierry

01 64 81 26 66

billetterie.saintfargeauponthierry@camvs.com

Mercredi, samedi et dimanche : de 14h à 18h et pendant les séances de cinéma

Chèque libellé à l'ordre de : Les 26 Couleurs

Le Mas et mairie

800 avenue de l'Europe

et 555 route de Boissise, 77350 Le Mée-sur-Seine

01 64 87 55 36

billetterie.lemeesurseine@camvs.com

Mardi et mercredi de 14h à 17h30 à l'Hôtel de Ville
Dès 14h au MAS les jours de spectacles

Fermé pendant les vacances scolaires
Chèque libellé à l'ordre de : Régie de Recettes Le Mas

Mairie de Vaux-Le-Pénil

8 rue des Carouges, 77000 Vaux-le-Pénil

01 64 71 91 28

billetterie.vauxlepenil@camvs.com

Du lundi au vendredi de 13h30 à 17h et 30 min avant chaque spectacle à la Ferme des Jeux

Fermé pendant les vacances scolaires
Chèque libellé à l'ordre de : Régie de Recettes Unique Culturelle

Les spectacles de production privée ne font pas partie de l'abonnement. Pour acheter vos places, rendez-vous dans les points de vente habituels :

- Francebillet.com
- [Fnac](http://Fnac.com)
- [Carrefour](http://Carrefour.com)
- Ticketmaster.fr
- [Auchan](http://Auchan.com)
- [Leclerc](http://Leclerc.com)
- Billetreduc.com
- Digitick.com

Retrouvez toute la programmation sur

www.culturetvous.fr

Les tarifs

Tarif réduit

Moins de 25 ans, plus de 65 ans, familles nombreuses, demandeurs d'emploi, bénéficiaires des minima sociaux, personnes en situation de handicap titulaire d'une carte, groupes à partir de 10 personnes
Sur présentation d'un justificatif

Tarif abonné

Appliqué à partir de 4 spectacles sélectionnés dans la grille d'abonnement communautaire, à compléter tout au long de la saison, au gré de vos envies

Tarif ECL

Écoliers, collégiens et lycéens
Sur présentation d'un justificatif



Pass Culture

De 15 à 18 ans, bénéficiez du Pass Culture pour découvrir les spectacles de Melun Val de Seine. Pour plus d'informations, rendez-vous sur l'application : Pass Culture

Accueil en salle

Il est recommandé d'arriver au moins 30 minutes avant le début de chaque représentation, les salles s'autorisant à refuser l'accès aux retardataires. Les billets ne sont ni repris, ni échangés, ni remboursés. Pour un meilleur accueil des personnes à mobilité réduite, merci de prévenir à l'avance de votre venue.

Bulletin d'abonnement communautaire

Les avantages de l'abonnement

à partir de 4 spectacles :

+ D'ÉCONOMIES

Des tarifs réduits à chaque spectacle (jusqu'à moins 40%)

+ DE CONFORT

Sur les spectacles numérotés, la garantie des meilleures places grâce à une priorité de location

+ DE LIBERTÉ

Ajoutez tout au long de la saison autant de spectacles que vous le souhaitez, le prix abonné vous est garanti

+ DE SIMPLICITÉ

Abonnez-vous en ligne, plus besoin de vous déplacer et réservez à toute heure sur culturetvous.fr

Comment s'abonner ?

Remplissez dès aujourd'hui votre bulletin d'abonnement et déposez-le directement dans l'une des billetteries communautaires avec votre règlement ou abonnez-vous directement sur internet. Attention, les abonnements « courriers » seront traités par ordre d'arrivée et dans la limite des places disponibles.

Choisissez 4 spectacles de la saison culturelle des villes et de la Communauté d'Agglomération Melun Val de Seine parmi les spectacles dans le formulaire :
→ Cochez vos préférences
→ Additionnez les tarifs « Abonnés » des spectacles choisis → Voici le prix de votre abonnement !

S'abonner

Abonnement nominatif – un bulletin par personne

Nom - Prénom :
Adresse :
CP : Ville :
Tél. :
Mail :

Les informations recueillies font l'objet d'un traitement informatique destiné à la billetterie communautaire de Melun Val de Seine (Melun, Dammarie-lès-Lys, Le Mée-sur-Seine, Saint-Fargeau-Ponthierry, Vaux-le-Pénil). Pour l'exercice de vos droits, vous pouvez vous adresser à « Coordonnées du service Culturel/Billetterie » ou pour toute question relative à nos traitements, consultez notre politique de protection des données affichée aux points d'accueil et disponible sur notre site internet : <http://www.melunvaldeseine.fr/rubrique> « mentions légales ».

Date	Spectacle	Ville	Page	Tarif abonné	
Samedi 5 oct.	Les gros patinent bien	Le Mée-sur-Seine	p.15	14€	○
Jeudi 10 oct.	1,2,3 Gains'Bar	Vaux-le-Pénil	p.16	11€	○
Vendredi 11 oct.	Dom Sganarelle	Dammarie-lès-Lys	p.17	15€	○
Samedi 12 oct.	Bienvenue au Bel Automne	Saint-Fargeau-Ponthierry	p.18	16€	○
Dimanche 13 oct.	Concert des Amis de l'Orgue de Melun	Melun	p.18	10€	○
Mardi 15 oct.	Mardis de l'impro	Dammarie-lès-Lys	p.19	6€	○
Vendredi 18 oct.	Ambiance 80	Le Mée-sur-Seine	p.19	19.50€	○
Mardi 29 oct.	Klek Entòs	Le Mée-sur-Seine	p.21	14€	○
Mercredi 6 nov.	Mektoub	Melun	p.23	5€	○
Samedi 9 nov.	ZZ Top par Fuzz Top Official Tribute	Saint-Fargeau-Ponthierry	p.24	18€	○
Mardi 12 nov.	Mardis de l'impro	Dammarie-lès-Lys	p.24	6€	○
Vendredi 15 nov.	D'amour et d'ondes fraîches	Dammarie-lès-Lys	p.25	6€	○
Samedi 23 nov.	Ysengrin	Melun	p.27	5€	○
Samedi 23 nov.	Le cake aux olives	Le Mée-sur-Seine	p.28	19.50€	○
Dimanche 24 nov.	Chut ! Je crie	Saint-Fargeau-Ponthierry	p.29	6€	○
Jeudi 28 nov.	Comme on brûle encore	Vaux-le-Pénil	p.29	13€	○

Vendredi 29 nov.	Éducation sentimentale de Gustave Flaubert	Dammarie-lès-Lys	p.30	18€	○
Dimanche 1 ^{er} déc.	Orchestre Melun Val de Seine	Le Mée-sur-Seine	p.32	6€	○
Mercredi 4 déc.	Et puis	Melun	p.32	5€	○
Vendredi 6 déc.	Célièmène et le Cardinal	Dammarie-lès-Lys	p.33	6€	○
Vendredi 13 déc.	Giants	Melun	p.34	10€	○
Samedi 14 déc.	La Belle et la Bête	Le Mée-sur-Seine	p.34	14€	○
Samedi 14 déc.	Le titre est dans le coffre	Saint-Fargeau-Ponthierry	p.35	14€	○
Mercredi 18 déc.	Fables de Jean de la Fontaine	Dammarie-lès-Lys	p.35	8€	○
Jeudi 19 déc.	Caroline Marx	Vaux-le-Pénil	p.36	13€	○
Dimanche 12 janv.	Little Rock Story	Saint-Fargeau-Ponthierry	p.38	14€	○
Dimanche 12 janv.	La Mémoire de l'eau	Melun	p.38	10€	○
Vendredi 17 janv.	Je m'appelle Bashir Lazhar	Dammarie-lès-Lys	p.39	18€	○
Jeudi 23 janv.	Gil & Ben (ré)unis	Vaux-le-Pénil	p.40	11€	○
Vendredi 24 janv.	Joséphine Baker	Le Mée-sur-Seine	p.40	19.50€	○
Samedi 25 janv.	Compania Antonio Del Flaco	Saint-Fargeau-Ponthierry	p.41	16€	○
Mercredi 29 janv.	Iris au fil de la Seine	Melun	p.42	5€	○
Vendredi 31 janv.	Concert Big Band Saxes	Dammarie-lès-Lys	p.42	6€	○
Samedi 1 ^{er} fév.	Amour	Saint-Fargeau-Ponthierry	p.44	14€	○
Samedi 1 ^{er} fév.	Un grand cri d'amour	Le Mée-sur-Seine	p.45	19.50€	○
Jeudi 6 fév.	Séisme	Melun	p.46	10€	○
Vendredi 7 fév.	Parlez-moi de moi	Dammarie-lès-Lys	p.47	18€	○
Mardi 11 fév.	Mardis de l'impro	Dammarie-lès-Lys	p.48	6€	○
Jeudi 13 fév.	Une vie de pianiste	Vaux-le-Pénil	p.49	11€	○
Vendredi 14 fév.	Le Tour du Monde en 80 jours	Dammarie-lès-Lys	p.50	6€	○
Vendredi 14 fév.	Marianne James	Le Mée-sur-Seine	p.50	19.50€	○
Samedi 8 mars	Les Vilaines	Dammarie-lès-Lys	p.52	18€	○
Samedi 8 mars	Dolto, lorsque Françoise paraît	Saint-Fargeau-Ponthierry	p.53	18€	○
Dimanche 9 mars	Orchestre Melun Val de Seine	Vaux-le-Pénil	p.53	6€	○
Mercredi 12 mars	Yé ! (L'eau)	Melun	p.54	10€	○
Jeudi 13 mars	Ligue d'improvisation de Seine-et-Marne	Vaux-le-Pénil	p.54	11€	○
Vendredi 14 mars	Tous mes rêvent partent de Gare d'Austerlitz	Dammarie-lès-Lys	p.55	6€	○
Vendredi 21 mars	Nordine Ganso	Le Mée-sur-Seine	p.57	14€	○
Samedi 22 mars	En cas de péril imminent	Saint-Fargeau-Ponthierry	p.57	16€	○
Mardi 25 mars	Le banquet de la Sainte-Cécile	Melun	p.58	10€	○
Jeudi 27 mars	Chaplin 1939	Vaux-le-Pénil	p.59	11€	○
Samedi 29 mars	Dodo Ti Baba	Melun	p.60	5€	○
Samedi 5 avril	Les Swinging Poules !	Saint-Fargeau-Ponthierry	p.62	16€	○
Mardi 8 avril	Mardis de l'impro	Dammarie-lès-Lys	p.63	6€	○
Jeudi 10 avril	Julien Santini	Vaux-le-Pénil	p.63	13€	○
Vendredi 11 avril	Match d'improvisation	Dammarie-lès-Lys	p.64	6€	○
Samedi 12 avril	L'Heure des assassins	Le Mée-sur-Seine	p.64	17€	○
Mardi 6 mai	Mardis de l'impro	Dammarie-lès-Lys	p.67	6€	○
Mercredi 7 mai	Versant Vivant	Melun	p.67	5€	○
Jeudi 15 mai	Mamie Luger	Vaux-le-Pénil	p.68	13€	○
Vendredi 16 mai	Les Amplifiés	Le Mée-sur-Seine	p.69	8€	○
Vendredi 23 mai	J'aurais voulu être un astronaute	Dammarie-lès-Lys	p.70	18€	○
Samedi 14 juin	Chorale Syrxin	Melun	p.74	10€	○
Dimanche 15 juin	Orchestre Melun Val de Seine	Boissettes	p.74	6€	○

Septembre Septembre Septembre Septembre

Mercredi 11	20h00	Le fleuret, le sabre et l'épée	Humour
Vendredi 13	18h30	Vernissage de l'exposition Surréaliste !	Exposition
Du 14 sept. au 19 oct.		Surréaliste !	Exposition
Samedi 14	20h00	Le Complexe de l'Autruche	Cirque
Jeudi 19	20h00	Swing Cocktail	Musique
Samedi 28	18h30	Smokin' Fuzz	Musique
Du 4 sept. au 1 ^{er} déc.		Micro-Folie Melun Val de Seine	Numérique



MERCREDI 11 SEPT. 20h00

Le fleuret, le sabre et l'épée

Olympicorama

Conférence d'olympique !

Olympicorama est une proposition de mise en jeu des jeux olympiques, épreuve après épreuve, développée depuis 2019 par la compagnie Vertical Détour. Frédéric Ferrer en partenariat avec La Villette, Paris. Le Département de Seine-et-Marne et la DRAC Île-de-France s'associent pour proposer « Tout Olympicorama en Seine-et-Marne », l'occasion de (re)découvrir les 15 épreuves artistiques et sportives, à travers une rétrospective exceptionnelle de 15 représentations dans 15 lieux culturels, patrimoniaux et sportifs du Département, de juin à septembre 2024 ! Où il sera question notamment de priorité et de convention, d'attaque et de parade, de riposte et de coup double, d'estoc, de taille et de contretaille, de lame et de mouche, de tranchant et de pointe, de tronc, tête et bras, d'électricité, de distance et de mise en garde, d'action au fer en marche, de fente et demi-fente, avec souplesse, attente, grande tension, explosivité, et cris après les touches.

Les 26 Couleurs

Saint-Fargeau-Ponthierry

ENTRÉE LIBRE SUR RÉSERVATION

INFOS : 01 64 81 26 66

De 7 à 107 ans



DU 14 SEPT. AU 19 OCT.

> VERNISSAGE 13 SEPT. 18h30 Surréaliste !

Cette exposition met en valeur le surréalisme contemporain tout en faisant honneur aux grands artistes de ce mouvement : Magritte, Breton, Dali.

Plongez dans le surréalisme avec les œuvres de Béatrice Janicot et d'Olivier Gontiès. Le surréalisme contemporain continue de nous émerveiller, provocateur et dynamique, ce mouvement déclenche un renouvellement esthétique et éthique.

Deuxième grande rétrospective de l'artiste Béatrice Janicot, réalisatrice et poétesse française. Ses œuvres représentent un moment de rêve réalisées à base de collage, créant une image unique et surréaliste.

Olivier Gontiès, artiste peintre, professeur et illustrateur, nous entraîne dans des espaces-temps disparates, naviguant avec brio entre la rêverie et l'observation.

Château des Bouillants Dammarie-lès-Lys

ENTRÉE GRATUITE

DU MARDI AU SAMEDI DE 14H À 18H

INFOS : 01 64 87 93 48

SAMEDI 14 SEPT. 20h00

Le Complexe de l'Autruche

En ouverture de saison

Prenez une dizaine de femmes et d'hommes équilibristes, dont l'activité principale consiste à faire tout ce que le monde fait mais à l'envers, en se tenant sur les mains, la tête en bas !

Le délicieux spectacle du Collectif des Équilibristes invite son public à une performance drôle et poétique. Les neuf artistes jouent avec leur corps pour mieux détourner l'expression « faire l'autruche ». Ils enchainent alors des figures acrobatiques toutes les plus étonnantes et plus audacieuses les unes que les autres !

Le Complexe de l'autruche fera réfléchir petits et grands sur les notions de diversité et d'indulgence. Une fable incongrue et gracieuse.

Une envolée joyeuse !

L'Escale – Melun

GRATUIT SUR RÉSERVATION AU 01 64 52 10 95

JEUDI 19 SEPT. 20h00

Swing Cocktail

En ouverture de saison

Le parcours atypique de Julien Farhi lui confère un profil unique sur la scène jazz, et pour cause, avant de devenir guitariste de jazz, celui-ci a exercé la profession d'avocat. Mais à 32 ans, il dit adieu au monde du droit pour se consacrer pleinement à sa passion naissante pour la musique de Django Reinhardt. Après plusieurs années dédiées exclusivement à l'étude du style de Django qu'il connaît par cœur, Julien Farhi a sa deuxième révélation lorsqu'il découvre le Nat King Cole Trio. Lui qui a longtemps cherché à mêler chant et jazz est tout de suite séduit par l'approche musicale de Nat King Cole qui chante de façon sensuelle sans sacrifier le swing. Julien Farhi mettra à l'honneur les plus grands standards de Nat King Cole. Un concert événement qui séduira un large public !

La Grange de la Ferme des Jeux Vaux-le-Pénil

ENTRÉE LIBRE

INFOS : 01 64 71 91 28





SAMEDI 28 SEPT. 19h30

Smokin' Fuzz

En ouverture de saison

20 ans ou l'âge du revival...

Leurs faits d'armes depuis 1999, 4 albums et plus de 500 concerts à travers l'Europe en compagnie de grands noms tels Laurel Aitken, New York Ska Jazz, The Skatalites, Jamaïcan all stars, Earth Wind & Fire, LKJ, La Caravane Passe, Jim Murple Memorial, K2R Riddim, Babylon Circus, SVINKELS...

Ils ont pris le temps nécessaire pour mûrir et enregistrer un nouvel album pour leurs 20 ans d'existence. Mieux que le phœnix devenu leur emblème, le groupe renaît plus fort que jamais porté par les voix soul d'Emilie Hédou et reggae de Nyko. La formation a évolué au cours des années pour vous proposer aujourd'hui un mélange de Rocksteady et de Soul qu'eux même appellent le « SOULSTEADY ».

Les musiciens distillent un son aux saveurs jamaïcaines qui n'est pas sans rappeler leurs glorieux ancêtres de Trojan Records, Studio One et de la Motown.

« REVIVAL » quatrième album du combo est l'aboutissement de la recherche d'un son unique, une nouveauté qui fait du bien aux oreilles !

Les 26 Couleurs

Saint-Fargeau-Ponthierry

ENTRÉE LIBRE SUR RÉSERVATION

INFOS : 01 64 81 26 66



DU 4 SEPT. AU 1^{ER} DÉC.

Micro-Folie Melun Val de Seine

Musée numérique – Espace de réalité virtuelle et Fabrique à images (FABLAB Cinéma)

La Micro-Folie Melun Val de Seine propose avec son musée numérique de partir à la découverte de plus de 10000 chefs-d'œuvre. De vivre une expérience culturelle en immersion à 360° grâce à son espace de réalité virtuelle et de participer à des ateliers de découverte du cinéma avec son FabLab La Fabrique à images.

Nous vous proposons des visites libres, des médiations thématiques pour une découverte culturelle innovante et ludique pour tous.

DU 4 AU 13 SEPTEMBRE

Université inter-âges – Melun

DU 8 AU 12 OCTOBRE

Médiathèque l'Arcature

Vaux-le-Pénit

DU 14 AU 18 OCTOBRE

La Ferme des Jeux – Vaux-le-Pénit

DU 20 NOVEMBRE AU 1^{ER} DÉCEMBRE

Les 26 Couleurs

Saint-Fargeau-Ponthierry

micro-folie.melunvaldeseine.fr

Octobre Octobre Octobre Octobre

Mercredi 2	10h00	Leïla et la baleine	Jeune public
Vendredi 4	18h30	Le Show qui must go on	Humour
Vendredi 4	20h30	30/30 Laleuleu	Humour
Samedi 5	20h30	Les gros patinent bien	Théâtre
Du 5 au 13		Salon des Arts	Exposition
Jeudi 10	20h00	1, 2, 3, Gains'Bar	Danse
Vendredi 11	20h00	Dom Sganarelle	Théâtre
Samedi 12	20h30	Majasfun Project	Musique
Samedi 12	20h30	Bienvenue au Bel Automne	Théâtre
Dimanche 13	15h00	Concert des Amis de l'Orgue de Melun	Musique
Mardi 15	20h00	Mardis de l'impro	Théâtre
Vendredi 18	20h30	Ambiance 80	Musique
Samedi 19	20h00	Concert de rap	Musique
Du 19 oct. au 9 nov.		Festival Premières Bobines	Jeune public
Du 28 oct. au 2 nov.		Dans'Hybrid #7	Danse
Mardi 29	20h30	Klek Entòs	Magie



MERCREDI 2 OCT. 10h

Leïla et la baleine

Venez profiter d'un spectacle familial, à partir de 2 ans, mis en scène par la compagnie des 3 Chardons.

Un jour, au bord de la mer, Leïla a entendu un chant très doux. Pour y répondre, à son tour, Leïla s'est mise à chanter.

Alors, une baleine s'est approchée, toute bleue, toute belle...

Le Chaudron – Le Mée-sur-Seine

TARIF UNIQUE 4€

INFOS : 01 64 10 24 53

À partir de 2 ans



VENDREDI 4 OCT. 18h30

Le Show qui must go on

Association pour le Spectacle Vivant Interactif avec Guillaume Nocture et Xavier Vilsek

Patrick Truel et Gaby Bopeouloula ne se connaissent pas. Musiciens, chanteurs et bruiteurs, ils vont devoir jouer ensemble.

Le seul souci, c'est que le technicien n'a pas fini de tout installer et le public va bientôt arriver. Ils doivent donc préparer le spectacle : réglages des instruments, des lumières et surtout le choix des chansons à faire pour plaire au public. Patrick (Guillaume Nocture) a une culture de variétés et de chansons françaises tandis que Gaby (Xavier Vilsek) a une culture anglo-saxonne, rock/jazz.

Entre interactivité, imprévus, farces et musiques, le spectacle se passera-t-il comme prévu ?

Un véritable show à l'américaine... ou presque !

Espace Nino Ferrer
Dammarie-lès-Lys

ENTRÉE LIBRE

INFOS : 01 60 56 95 20



VENDREDI 4 OCT. 20h30

30/30 Laleuleu

Michael Nabor trouve son inspiration dans les artistes comme Jim Carey, Chris Tucker, Eddy Murphy ou encore Franck Dubosc.

Véritable alter-égo de Michael Nabor, Laleuleu est un personnage parodique qui n'a pas peur de rire de toutes circonstances, toujours avec beaucoup de bienveillance.

En 2020, il connaît son premier buzz grâce à sa parodie du chanteur Burna Boy, une vidéo de 15 secondes qui dévoile « Burna Leuleu » dans tout son pouvoir comique.

Venez rire durant un 30/30 de folie.

Le Chaudron – Le Mée-sur-Seine

PRÉVENTE 1€ | SUR PLACE 2€

INFOS : 01 64 10 24 53



SAMEDI 5 OCT. 20h30

Les gros patinent bien

Compagnie Le Fils du Grand Réseau

Sacré « Molière 2022 du Meilleur Spectacle de Théâtre Public », « Les gros patinent bien » ont déjà conquis plus de 250 000 spectateurs.

Un acteur sur un tabouret, en costume trois pièces, parle un charabia proche de l'anglais yaourt. Amoureux d'une sirène pêchée par accident, il quitte les plaines du Grand Nord en patins, à trottinette, en avion. Il découvre l'Écosse, part vers le Sud, assassine quelques cornemuseurs au passage... sans jamais se lever, sans aucun décor. Car, à ses côtés, un accessoiriste agité du bocal, en maillot de bain, met toute son énergie et sa maladresse à faire défiler des centaines de morceaux de carton où sont inscrits les noms des paysages, personnages croisés tout au long de ce road-movie qui cartonne !

L'humour est redoutable dans cette incroyable performance.

Le Mas – Le Mée-sur-Seine

TARIF PLEIN 22€ | TARIF RÉDUIT ET PASS CULTURE 15€

TARIF MOINS DE 11 ANS GRATUIT

TARIF ABONNÉ 14€

INFOS : 01 64 87 55 36



DU SAMEDI 5 OCT.

AU DIMANCHE 13 OCT.

Salon des Arts

Henri Duchemin, artiste peintre, vitrail, invité d'honneur

L'espace culturel Les 26 Couleurs accueille pendant neuf jours des artistes venus de la région pour proposer leurs différentes disciplines et partager avec le public leur amour de l'art.

Henri Duchemin est l'invité d'honneur de ce salon et présente certaines de ses œuvres. Le trait est sa passion, qu'il travaille autour de la peinture, du dessin ou du vitrail. Ces différentes disciplines sont complétées par la recherche permanente de la lumière et de la couleur.

Le vitrail et le travail du verre sont devenus une priorité dans sa pratique artistique. Pédagogue, il s'attelle à transmettre son savoir-faire aux futurs artistes.

L'exposition offre un parcours artistique varié de la création de notre bassin de vie.

En parallèle, des démonstrations et des ateliers sont proposés pendant les week-ends.

Samedi et dimanche : 11h / 18h

Du mardi au vendredi : 14h / 18h

Fermé le lundi

Les 26 Couleurs

Saint-Fargeau-Ponthierry

ENTRÉE LIBRE

INFOS : 01 64 81 26 66



JEUDI 10 OCT. 20h00

1, 2, 3, Gains'Bar

Mêlant danse contemporaine, hip-hop et théâtre, ce spectacle est un hommage aux textes de Serge Gainsbourg.

Le transistor s'allume et une série d'événements va se produire, chamboulant la vie d'un homme encore inconnu. Ce soir-là, au Milord L'arsouille, Boris, conscient du potentiel de Serge, va le pousser au-devant de la scène et fera en sorte de lui mettre l'eau à la bouche...

Gréco amie de Boris, elle, usera de sa prestance pour apprendre le javanais et aimer le temps d'une chanson, rien de plus. Ensuite arrive BB sur sa Harley. Elle aussi décèle le talent de Serge et succombe pour quelques "shebam, pow, blop, wizz" avant de lui briser le cœur.

Clyde fera une entrée fracassante pour un braquage à l'issue tragique.

Puis voici la venue de Jane, un amour éternel est-il possible ? Serge, après son bain de lumière, chutera dans les limbes les plus sombres léguant sa poésie à qui en voudra.

La Grange de la Ferme des Jeux
Vaux-le-Pénil

TARIF PLEIN 16€ | TARIF RÉDUIT 13€

TARIF ECL ET PASS CULTURE 8€

TARIF ABONNÉ 11€

INFOS : 01 64 71 91 28

VENDREDI 11 OCT. 20h00

Dom Sganarelle

Compagnie Rêves en Scène

Une comédie de Jean-Philippe Ancelle autour du Dom Juan de Molière. Lorsque vous lisez un texte et qu'immédiatement il vous parle, que les images se bousculent... que vous visualisez et dégustez la pièce. Lorsque vous entendez les plus beaux passages du Don Juan de Molière, que vous réalisez son modernisme incroyable... comme si la pièce avait été écrite la veille... lorsque l'auteur Jean Philippe Ancelle s'amuse à entremêler la vie privée de ses deux artistes à celle des héros de Molière... d'où un décalage jouissif... qui d'ailleurs lui valut à sa création une critique dithyrambique unanime. Un tel challenge était si passionnant et ambitieux que je ne pouvais qu'accepter, avec enthousiasme, de mettre en scène ce spectacle, produit par la compagnie « Rêves en Scène ». Ce fut pour moi un vrai rêve en scène qu'on m'ait donné les moyens de monter aussi fastueusement cette comédie, avec autant de surprises et d'atmosphères différentes et un vrai bonheur de diriger deux comédiens exceptionnels, Jacques Alain et Gilles Biot... On va s'amuser, on va rire ensemble et on va partager un joli moment de théâtre.

Espace Nino Ferrer

Dammarie-lès-Lys

TARIF PLEIN 18€ | TARIF RÉDUIT 15€ | TARIF ECL 9€

TARIF ABONNÉ 15€

INFOS : 01 60 56 95 20

SAMEDI 12 OCT. 20h30

Majasfun Project

MAJASFUN PROJECT est un groupe animé par la passion du jazz groove soul et plus encore.

Vous verrez dix musiciens issus de différentes souches musicales avec, au chant lead, Amandine, finaliste de l'émission *Incredible Talent 2023* avec *Les soignantes*.

Le Chaudron – Le Mée-sur-Seine

PRÉVENTE 4€ | SUR PLACE 8€

INFOS : 01 64 10 24 53

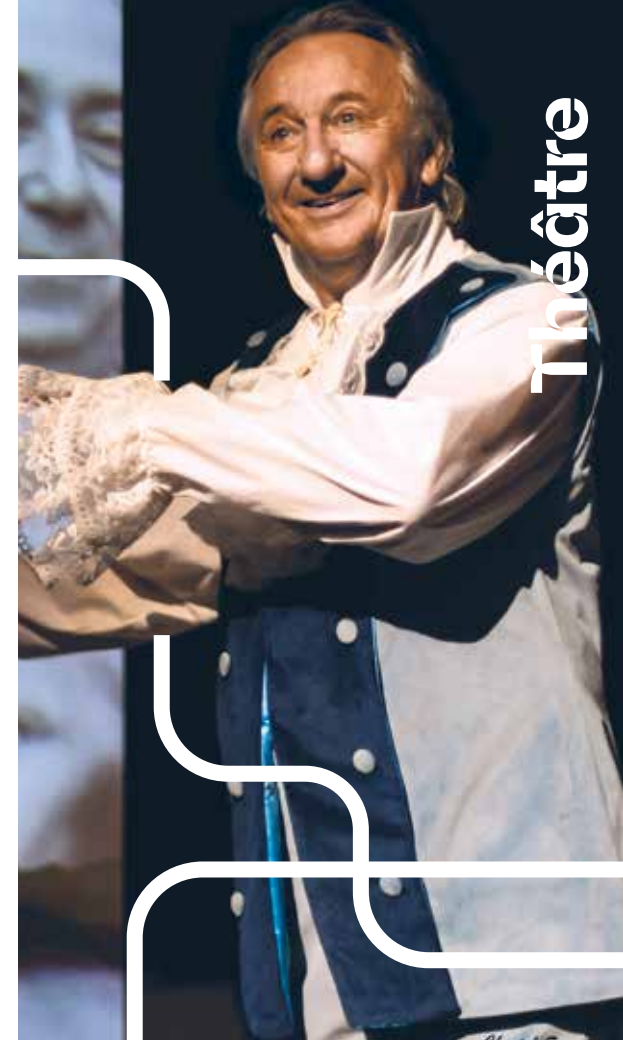



SAMEDI 12 OCT. 20h30

Bienvenue au Bel Automne !

Compagnie Cavalcade

Un spectacle touchant qui fait réfléchir sur le regard que l'on porte sur nos aînés, et qui donne à rire et à pleurer... de rire. Festival Off 2023.

En parcours de PMA, Virginie, aide-soignante en maternité, vient d'être mutée à la maison de retraite le Bel Automne. Elle y apprivoise ses nouveaux collègues : Maité l'aide-soignante au grand cœur encartée CGT, Philippe le médecin pince sans rire, Dolorés l'infirmière misanthrope, la directrice hystéro-maternante... Elle y fait la connaissance des résidents : Monsieur Lubeau et son infailible libido, l'odieuse Madame Promain, l'hypocondriaque Monsieur Seguin et sa vénération pour Jeanne Calment, la centenaire Simone Jeulin dopée à l'optimisme... Un tourbillon jubilatoire et émouvant où 4 comédiens, 20 personnages, nous entraînent dans une irrésistible immersion en maison de retraite.

Avec Sylvia Bruyant, Brock, Alice Raingard et Delyr Guyon.

Les 26 Couleurs

Saint-Fargeau-Ponthierry

TARIF PLEIN 20€ | TARIF RÉDUIT 18€ | PASS CULTURE 18€

TARIF ABONNÉ 16€

INFOS : 01 64 81 26 66



DIMANCHE 13 OCT. 15h00

Concert des Amis de l'Orgue de Melun

Le concert annuel de l'Association des Amis de l'Orgue de Melun réunit chaque saison le public autour de cet instrument, en duo cette année avec une chanteuse lyrique soprano.

L'association, qui a pour but de faire restaurer l'orgue de la Collégiale Notre-Dame ayant appartenu à la cantatrice Pauline Viardot, a à cœur de vous proposer des programmes variés pour orgue seul, en duo ou trio.

Cette année, l'association propose un duo orgue et chant lyrique par Carolyn Sushter Fournier, organiste et Magali Léger, soprano. Au programme, l'Alléluia du Messie de Haendel, des airs de Jean-Sébastien Bach, et en point d'orgue du récital, l'Ave Maria de Charles Gounod.

Collégiale Notre-Dame – Melun

TARIF PLEIN 16€ | TARIF RÉDUIT 13€ | TARIF ECL 8€ |

ÉLÈVES DU CONSERVATOIRE 6€

TARIF ABONNÉ 10€

INFOS : 01 64 52 10 95

MARDI 15 OCT. 20h00

Mardis de l'impro

Compagnie de l'A par T « Chut, on en fait toute une histoire ! »

Cette année, la Compagnie de l'A par T est de retour pour les Mardis de l'Impro. Ils vous proposeront « Chut, on en fait toute une histoire ! », leur pièce de théâtre totalement improvisée, mais aussi quelques surprises.

La Compagnie A par T vous raconte l'histoire d'un personnage qui cache un secret. Vous ne connaissez pas la pièce ? Les comédiens non plus ! Ils improvisent un spectacle différent à chaque représentation.

Le fil conducteur : un héros ou une héroïne tiraillé(e) entre la dissimulation d'un secret invouable et la réalisation de ses projets. En arrière-plan, toute une galerie de personnages surgissent de l'imagination des comédiens, parfois drôles, parfois touchants, toujours uniques !

Espace Nino Ferrer

Dammarie-lès-Lys

TARIF UNIQUE 8€ | TARIF GROUPE 6€

TARIF ABONNÉ 6€

INFOS : 01 60 56 95 20

VENDREDI 18 OCT. 20h30

Ambiance 80

Le show 100% LIVE « Ambiance 80 ». Redécouvrez les grands standards de cette décennie.

Alec Mansion, alias LÉOPOLD NORD, Philippe Lafontaine, Christian de Raft et Richard Sanderson nous ont fait danser et nous nous sommes aimés sur chacun de leurs tubes ! Venez partager avec eux et vibrer aux rythmes endiablés des plus grands tubes de cette décennie tels que : C'est l'amour, Cœur de loup, Yaka Dansé, Reality, Nuit de folie, Ça plane pour moi, Les démons de minuit, Femme libérée, Hey Jude, La Bamba, etc. Ambiance festive garantie !

Le Mas – Le Mée-sur-Seine

TARIF PLEIN 30€ | TARIF RÉDUIT ET PASS CULTURE 21€ |

TARIF MOINS DE 11 ANS GRATUIT

TARIF ABONNÉ 19.50€

INFOS : 01 64 87 55 36

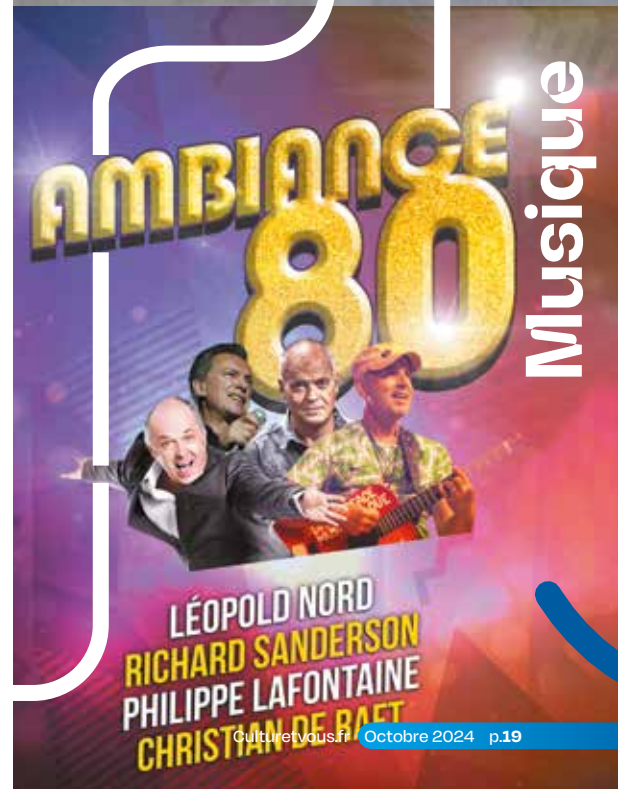

Musique



SAMEDI 19 OCT. 20h30

Concert de rap

La Ville de Le Mée-sur-Seine et l'association Dons Du Son collaborent pour la 2^{de} saison afin de proposer un concert accessible à tous permettant de découvrir l'univers d'artistes émergents.

Influencée par les Xtrm boyz et la génération SoundCloud américaine, la jeune rappeuse **Bonnie EKR** révèle de nouvelles couleurs sur Première nuit dehors. Jeune artiste lyonnaise aux multiples facettes, **TOERA** mélange avec facilité les codes esthétiques du punk et du hip-hop, et adopte un style sexy, sombre et street, qui se retranscrit dans ses visuels. **Robssoska** partage son quotidien et sa vision singulière du monde. Mélodies sombres et basses graves forment son empreinte musicale. Originaire de Melun, **Bruck** aborde un style Rap-Jazz. Ses sons sont conçus pour raconter une histoire, offrant une expérience musicale immersive à son public.

Le Chaudron – Le Mée-sur-Seine

PRÉVENTE 1€ | SUR PLACE 2€

INFOS : 01 64 10 24 54

DU SAMEDI 19 OCT.
AU SAMEDI 9 NOV.

Festival Premières Bobines

Pour voir et faire du cinéma

Le Festival de cinéma jeune public retrouve ses quartiers pour cette 6^e édition à la Ferme des Jeux.

Avec pour thématique la biodiversité, la nature et les animaux, une quinzaine dédiée au 7^e art pour les enfants : des films tous les jours dont certains en avant-première, des courts-métrages d'animation, des ateliers de pratique du cinéma (stop-motion, table mash-up, initiation au dessin animé, mise en musique de film, tournage, doublage et bruitage, montage ...) en présence de réalisateurs et professionnels du cinéma.

La Ferme des Jeux – Vaux-le-Pénil

SÉANCE DE CINÉMA TARIF UNIQUE 5€

ATELIERS GRATUITS SUR RÉSERVATION

INFOS : 01 64 71 91 20

Jeune public



Danse



DU LUNDI 28 OCT.
AU SAMEDI 2 NOV.

Dans'Hybrid #7

L'événement **Dans'Hybrid** revient pour une 7^e édition, une semaine de danse All style en Seine-et-Marne.

Pendant une semaine, danseurs professionnels et amateurs se rencontrent.

En 2024, le festival s'ouvre avec 5 jours de Stage de Danse(s) ouvert à tous : des chorégraphes venus des danses hip hop, jazz, salsa, contemporain, etc... reconnus dans leur discipline partagent leur gestuelle. Tous les participants sont les bienvenus, à partir de 8 ans. Ils sont répartis en deux niveaux : débutant passionné et intermédiaire-pro.

Deux soirées ponctueront cette semaine :

La soirée du jeudi 31 octobre (18h – 20h) met en avant les jeunes de l'action *Créer c'est Résister* + une jeune compagnie professionnelle.

La soirée du samedi 2 novembre (18h – 22h) met au centre ce qui a fait la marque de cet événement : le Battle Hybrid' ponctué par des Démonos de groupes amateurs du territoire ainsi que des surprises internationales en Hip Hop, qui viendront faire écho aux breakers vus aux J.O... Le tout dans une ambiance survoltée !

L'Escale – Melun

ENTRÉE LIBRE

INFOS : 01 64 52 10 95

Magie



MARDI 29 OCT. 20h30

Klek Entòs

Oserez-vous ?

Klek Entòs prend un malin plaisir à jouer avec vos peurs les plus intimes en réalisant des expériences magiques aux frontières du paranormal.

Il n'est ni magicien, ni mentaliste, Klek Entòs est un être extrêmement mystérieux, tout droit sorti d'un film de Tim Burton.

Dans un univers à la fois poétique et inquiétant, il invite les spectateurs à prendre conscience de leurs propres peurs et à les affronter afin d'en faire leur force.

Klek a fait sa première apparition dans l'émission « La France a un Incroyable Talent ». Puis, fort du succès de ses numéros, il a participé à plus d'une dizaine d'émissions de télévision internationales (avec plus de 100 millions de vues sur les réseaux sociaux) ainsi qu'au plus prestigieux des programmes mondiaux, « America's Got Talent », où il a laissé les juges et le public totalement stupéfaits...

Qui est-il ? Nous pouvons simplement vous dire qu'il aime se définir comme la somme de toutes vos peurs. Aurez-vous le courage d'en savoir plus ?

Le Mas – Le Mée-sur-Seine

TARIF PLEIN 22€ | TARIF RÉDUIT ET PASS CULTURE 15€

TARIF ABONNÉ 14€

INFOS : 01 64 87 55 36

Déconseillé aux moins de 12 ans

Novembre Novembre Novembre Novembre

Mercredi 6	15h00	Mektoub	Jeune public
Vendredi 8	18h30	Vernissage de l'exposition Hors Champ	Exposition
Du 9 nov. au 14 déc.		Hors Champ - Salon d'Art Photographique	Exposition
Samedi 9	20h30	ZZ TOP par Fuzz Top Official Tribute	Musique
Mardi 12	20h00	Mardis de l'impro	Théâtre
Mercredi 13	10h00	Ça fait Wizz	Jeune public
Vendredi 15	20h00	D'amour et d'ondes fraîches	Spectacle musical
Samedi 16	15h00 et 18h30	Hop ! Trouvé !	Jeune public
Samedi 16	20h30	Mangoroots	Musique
Dimanche 17	11h00	Aneta George and Melem	Musique
Samedi 23	15h00	Ysengrin	Jeune public
Samedi 23	20h30	Le cake aux olives	Théâtre
Dimanche 24	16h00	Concert de la Sainte-Cécile	Musique
Dimanche 24	16h00	Chut ! Je crie	Jeune public
Jeudi 28	20h00	Comme on brûle encore	Théâtre
Vendredi 29	20h00	Éducation sentimentale de Gustave Flaubert	Théâtre

Jeune public

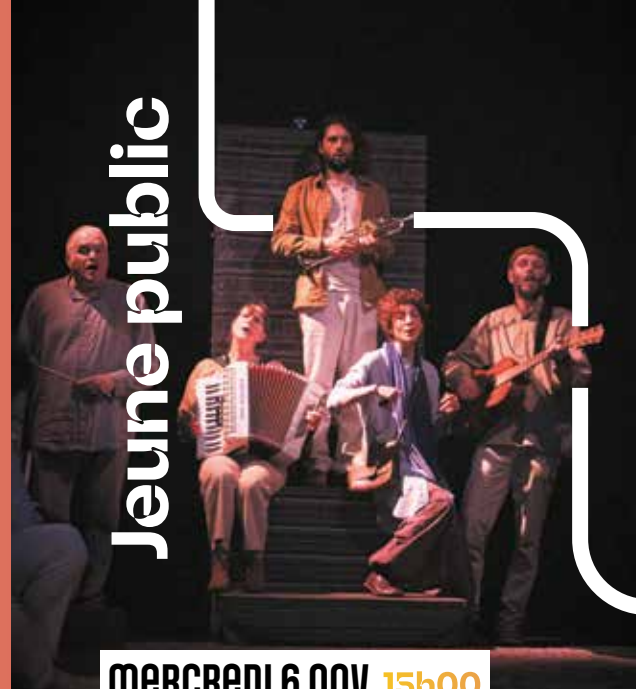

MERCREDI 6 NOV. 15h00

Mektoub

Compagnie Atelier de l'Orage

Adaptation du roman « L'Alchimiste » de Paulo Coelho, l'Atelier de l'Orage nous livre une jolie fable initiatique mêlant théâtre, musique et conte.

« Là où ton cœur pleurera, là se trouve ton trésor... »

Dans un dispositif scénique original, cinq comédiens-musiciens nous font revivre l'histoire de Santiago, jeune berger andalou parti à la suite d'un rêve étrange, en quête d'aventures et de trésor. En chemin, des plaines d'Andalousie aux pieds des pyramides d'Égypte, il rencontrera Yasmina la gitane, un vieux marchand de cristaux ainsi qu'un mystérieux alchimiste... qui lui apprendront à écouter son cœur, croire et à interpréter les signes : Mektoub, tout est écrit !

Une belle histoire d'amour, de quête, de rêve, de vent, d'ailleurs... pour nous rappeler la richesse de nos différences et ouvrir nos cœurs endurcis.

L'Escale – Melun

TARIF UNIQUE 6€

TARIF ABONNÉ 5€

INFOS : 01 64 52 10 95

À partir de 7 ans

Exposition

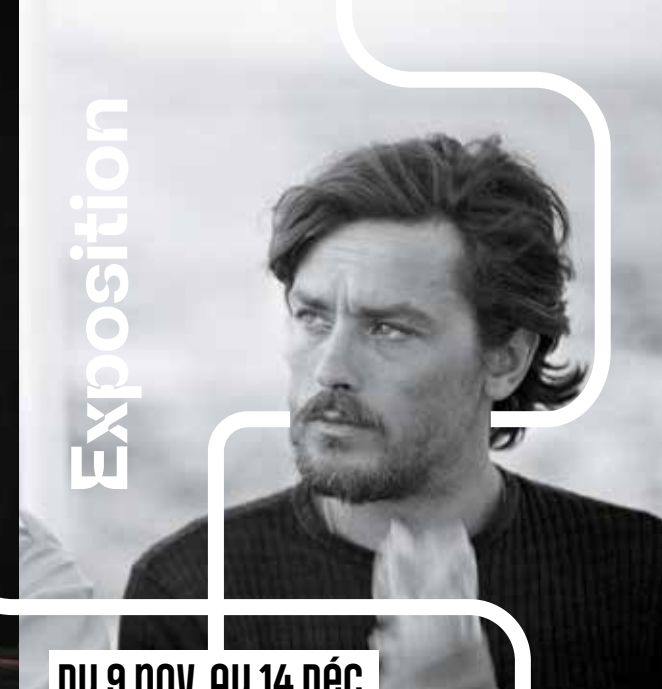

DU 9 NOV. AU 14 DÉC.

> VERNISSAGE 8 NOV. 18h30

« Hors Champ »



Salon d'Art Photographique

Rendez-vous incontournable des amateurs de photographie, venez découvrir les coulisses du cinéma français des années 60 jusqu'aux années 80.

Cette année le château des Bouillants vous propose de passer derrière la caméra, au cœur de tournages de films emblématiques tels que « Les Demoiselles de Rochefort », « Les tontons flingueurs ». Durant ces trois décennies, le cinéma français a connu une véritable mutation passant du « cinéma de papa » à la Nouvelle Vague avec des réalisateurs tels que Jacques Demy, Truffaut et Godard. Ces clichés rares de photographes de plateaux nous dévoilent les acteurs au naturel comme : Brigitte Bardot, Jean-Paul Belmondo, Catherine Deneuve, Alain Delon, Romy Schneider et tant d'autres.

L'étage du château est réservé à la photographie contemporaine.

Vous y trouverez les dernières réalisations du Photo Club de la ville de Dammarie-lès-Lys ainsi que le concours organisé par le Photo Club sous l'égide de la Fédération Photographique de France.

Château des bouillants

Dammarie-lès-Lys

ENTRÉE LIBRE

DU MARDI AU SAMEDI DE 14H À 18H

INFOS : 01 64 87 93 48





SAMEDI 9 NOV. 20h30

ZZ TOP par Fuzz Top Official Tribute

BH Music Live Production

Depuis 2014 suite à la rencontre de Billy Gibbons, Dusty Hill et Frank Beard, ils sont Tribute et sosies officiels reconnus par les membres de ZZ Top !

2 heures de spectacle 100% ZZ TOP au plus proche de la réalité ! Déjà 450 concerts !

Mise en scène, costumes et instruments à l'identique, décors et batterie de Franck Beard version tournée 2009, comme les texans ils sont trois sur scène, guitare chant, basse chant et batterie chœur.

Avec les mêmes chorégraphies, guitares Hot Rod et moutures rotatives, pieds de micros lumineux, costumes avec trois ou quatre changements pendant le show et surtout pour une meilleure illusion auprès du public les mêmes barbes ! L'illusion est totale !

Les 26 Couleurs

Saint-Fargeau-Ponthierry

TARIF PLEIN 22€ | TARIF RÉDUIT 20€ | PASS CULTURE 20€

TARIF ABONNÉ 18€

INFOS : 01 64 81 26 66



MARDI 12 NOV. 20h00

Mardis de l'impro

« Chut, on en fait toute
une histoire ! »

La Compagnie de l'A par T vous a réservé de belles surprises cette saison dans le cadre des Mardis de l'impro !

En effet, elle ouvre la soirée à d'autres troupes en les invitant pour jouer des cabarets d'improvisation. Toujours à partir d'impulsions données par le public, les cabarets permettront au public d'explorer de nouveaux formats d'improvisations toujours plus originaux les uns que les autres.

Espace Nino Ferrer
Dammarie-lès-Lys

TARIF UNIQUE 8€ | TARIF GROUPE 6€

TARIF ABONNÉ 6€

INFOS : 01 60 56 95 20

MERCREDI 13 NOV. 10h

Ça fait Wizz

Venez découvrir la suite du spectacle Mots pour Mômes, dans une ambiance toujours aussi rock et entraînante !

Ils ont abordé les mots et les émotions dans le premier volet et dans « Ça fait Wizz ! », ils continuent de parler aux enfants de leur réalité et de leur avenir. Leurs chansons aux mélodies accrocheuses et le propos actuel raviront les oreilles des plus jeunes et titilleront la curiosité de leurs parents.

Un concert en duo... mais à trois !

Le Chaudron – Le Mée-sur-Seine

TARIF UNIQUE 4€

INFOS : 01 64 10 24 53

VENDREDI 15 NOV. 20h00

D'amour et d'ondes fraîches

Piano en chœur

Belle comédie musicale sur le thème de l'amour.

Un couple, installé dans son salon, se prépare à regarder la télévision mais comme c'est souvent le cas il y a désaccord sur le choix du programme de la soirée.

Qui sera maître de la zapette ?

À tour de rôle, après un écran publicitaire, chacun choisira son programme et, ainsi, défileront devant le public des émissions auxquelles nos chanteurs-danseurs-acteurs donneront corps et voix accompagnés par un orchestre aux riches couleurs.

Espace Nino Ferrer
Dammarie-lès-Lys

TARIF UNIQUE 8€ | TARIF GROUPE 6€

TARIF ABONNÉ 6€

INFOS : 01 60 56 95 20

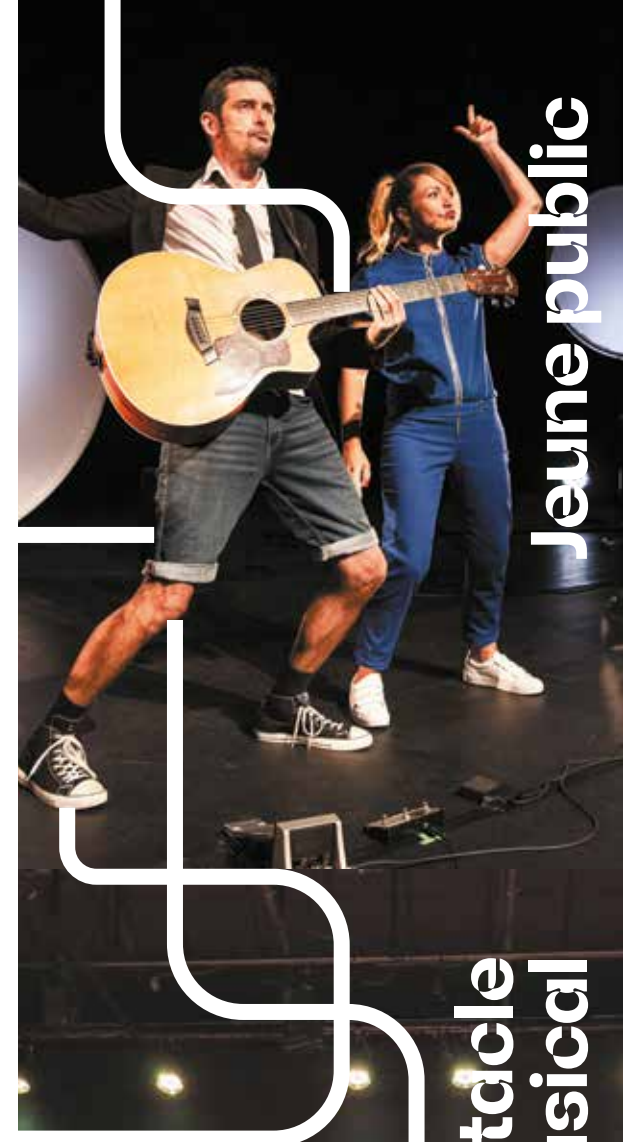



SAMEDI 16 NOV. 15h00 et 16h30

Hop ! Trouvé !

HOP ! TROUVÉ ! Ce spectacle est un voyage plein de poésie et d'humour autour du « cherche et trouve » avec pour thème : la quête de l'autre.

1, 2, 3, 4 ! Après avoir sillonné l'hexagone avec leurs trois précédents spectacles, Éric Philippon et Pierre Payan sont retournés à leur atelier de fabrication pour donner vie à Hop ! Trouvé !

Il y a du bruitage : des sifflets, des jouets qui couinent quand on appuie dessus, des boîtes à meuh, du papier qui bruisse, des trucs en plastique, des cailloux... Et beaucoup de voix : graves, aiguës, parfois même gentiment ridicules.

Il y a de la musique pour faire passer les enfants du rêve à l'absurde, de l'absurde à la poésie et de la poésie à l'aventure avec une instrumentation tantôt classique (guitare, synthé, mélodiflûte, harmonica, ukulélé...) mais aussi quelques surprises sonores pour une partition haute en couleurs.

Et bien entendu, il y a les films !

**Le Petit Théâtre Ginette Kolinka
Ferme des Jeux – Vaux-le-Pénil**

TARIF UNIQUE 6€
INFOS : 01 64 71 91 28

MANGO ROOTS

SAMEDI 16 NOV. 20h30

Mangoroots

The Sama Dayaman

Le temps d'une soirée, plongez au rythme du reggae roots français : à découvrir sans plus attendre.

Mangoroots est un groupe issu de la scène reggae seine-et-marnaise des années 2000, formé par des membres de Fundé et Smoking Fuzz, et rejoint par Ludovic Slater aka Ti'Slate...

The Sama Dayaman est issu de la région, ils seront accompagnés de trois chanteurs de la scène reggae.

Bouba-K est un artiste de reggae originaire de Côte d'Ivoire. Il est reconnu comme auteur, compositeur et interprète reggae.

Adam Special Unit, fonde son groupe Special Unit et donne ses premiers concerts lors de fêtes communales ou privées. Il rencontre Kwakoe et fonde un autre groupe qui s'appellera Adam Special Unit.

Wagane, artiste passionné par la musique depuis ses cinq ans, est originaire de Dakar, au Sénégal. Il puise son inspiration dans ses expériences personnelles et ses émotions. Sa voix envoûtante et ses mélodies captivantes ont conquis le cœur de nombreux auditeurs.

Le Chaudron – Le Mée-sur-Seine

PRÉVENTE 2€ | SUR PLACE 4€
INFOS : 01 64 10 24 54

DIMANCHE 17 NOV. 11h00

Aneta George and Melem

**Les matins des musiciens :
le baume de l'âme**

Aneta George est une compositrice, chanteuse et pianiste née en Macédoine. Avec plus de 25 ans d'expérience sur scène, elle a composé et enregistré 5 albums. Ce spectacle est la présentation de son 6^e album « Melem : le baume pour l'âme » avec son nouveau quartet, un mélange de jazz et de musique traditionnelle macédonienne. Avec son groupe Melem, composé de Denis Guivarch au Saxophone alto, Hélios Mikhaïl à la batterie, Martin Milcent au piano et Nicolas Bauer à la basse électrique, elle s'efforce de transcender les frontières entre la musique moderne et traditionnelle.

**Le Petit Théâtre Ginette Kolinka
Ferme des Jeux – Vaux-le-Pénil**

TARIF UNIQUE 6€
INFOS : 01 64 71 91 28

SAMEDI 23 NOV. 15h00

Ysengrin



Le Bruit du Silence

Ysengrin est un spectacle mêlant théâtre gestuel et musical, interprété en langue des signes française, qui revisite le conte médiéval. Quatre artistes sur scène, quatre saisons qui se déclinent autour de quatre récits et nous voilà partis vivre les drolatiques mésaventures d'Ysengrin, le loup tourmenté par son neveu Goupil qui ne lui épargne rien.

Dans une performance parfaitement synchronisée, un conteur s'empare des mots de l'auteur et les colore de ses multiples voix. À ses côtés, deux comédiennes donnent vie au conte et aux personnages grâce à la langue des signes et au mime alors qu'un violoncelliste met en note et en rythme cette « chorégraphie signée » pour créer en direct une partition musicale originale. Mêlant chant des corps, danse des signes, vocabulaire médiéval et sonorités baroques ou traditionnelles, on suit avec un plaisir gourmand les aventures tumultueuses et rocambolesques de nos deux compères.

Centre social Montaigu – Melun

TARIF UNIQUE 6€
TARIF ABONNÉ 5€

INFOS : 01 64 52 10 95

Dans le cadre du festival IMAGO - Accessible aux personnes sourdes et malentendantes. • À partir de 7 ans



Le Cake aux Olives

SAMEDI 23 NOV. 20h30

Le cake aux olives

Bernard a mis la cinquième de Beethoven sur son tourne-disque et un revolver sur sa tempe. Il veut mettre fin à ses jours. Philippe, un voisin, lui sauve la vie en sonnant à sa porte. C'est là que les ennuis commencent...

Le cake aux olives n'est pas seulement « un délicieux gâteau salé cuit au four, facile à préparer et riche en saveur qui fera la joie de vos convives » (source : Miam Magazine, le magazine de tous les gourmands), c'est aussi la drôle de rencontre de deux hommes en bout de piste qui, en se frottant l'un à l'autre, comme deux silex, vont faire des étincelles... A-t-on pensé à fermer le gaz ?

Le Mas – Le Mée-sur-Seine

TARIF PLEIN 30€ | TARIF RÉDUIT ET PASS CULTURE 21€

TARIF MOINS DE 11 ANS GRATUIT

TARIF ABONNÉ 19,50€

INFOS : 01 64 87 55 36

DIMANCHE 24 NOV. 16h00

Concert de la Sainte-Cécile

Orchestre d'Harmonie de Dammarie-lès-Lys

L'Orchestre d'Harmonie de Dammarie-lès-Lys vous propose de vous retrouver pour son traditionnel concert.

Quel plaisir d'écouter des musiciens de l'Orchestre pour un après-midi musical, dans un registre varié et accessible qui comblera les spectateurs de tous âges.

Espace Nino Ferrer
Dammarie-lès-Lys

ENTRÉE LIBRE

INFOS : 01 60 56 95 20

DIMANCHE 24 NOV. 16h00

Chut ! Je crie

La Compagnie des temps réels et la Compagnie Nils Bourdon

Un portrait de petites et de grandes émotions ; celles qui traversent les enfants, les nôtres, les autres et ceux que nous avons été. Un spectacle gestuel et sonore.

Lorsque le quotidien devient burlesque, nos habitudes clownesques, Chut ! Je crie, fait la part belle à la relation intime qui lie l'adulte à l'enfant. Nous voici plongés dans un voyage au cœur des émotions. Rions, dansons, vivons nos peurs, crions en silence entre colère, tristesse et joie...

Une table et une chaise trop petites, un micro et le Kaoss Pad, un drôle de petit engin d'où s'échappent toutes sortes de sons, de voix et de musiques, préenregistrés ou créés en direct.

Les 26 Couleurs
Saint-Fargeau-Ponthierry

TARIF PLEIN 10€ | TARIF RÉDUIT 6€ | PASS CULTURE 6€

TARIF ABONNÉ 6€

INFOS : 01 64 81 26 66

À partir de 3 ans

JEUDI 28 NOV. 20h00

Comme on brûle encore

Dans un contexte de libération de la parole sur les violences faites aux femmes, ce spectacle original amène à une prise de conscience collective.

Quatre femmes de tout âge et de tout milieu social se rencontrent lors d'une soirée organisée par Caroline qui fête son enterrement de vie... conjugale. Elles vont passer la nuit à se raconter leur vie et à danser. Ce spectacle « coup de gueule » porté par la poésie de la scène, présente en plusieurs tableaux le vécu de chacune et aborde le consentement, le harcèlement, le viol ou encore l'oppression. Certaines parties du texte sont slamées, d'autres reprises en cœur pour sensibiliser à l'aspect universel de leurs histoires. Une pièce de théâtre écrite et mise en scène par Macha Orlova, ou l'éloquence, le chant et la danse se mettent au service d'une prise de conscience collective bien nécessaire. Attention : direct, crochet et uppercut, elles y vont ! C'est intelligent, subtil et moderne.

La Grange de la Ferme des Jeux
Vaux-le-Pénil

TARIF PLEIN 19€ | TARIF RÉDUIT 16€

TARIF ECL ET PASS CULTURE 8€

TARIF ABONNÉ 13€

INFOS : 01 64 71 91 28



VENDREDI 29 NOV. 20h00

Éducation sentimentale de Gustave Flaubert

Atelier Théâtre Actuel

Une relecture moderne, survoltée et électrisante de Flaubert !

Voici l'épopée ordinaire de l'un des plus magnifiques anti-héros de la littérature : Frédéric Moreau. En pleine Monarchie de juillet, entre Nogent et Paris, suivons les déambulations amoureuses et politiques de cet enfant d'un siècle en pleine mutation.

De ce roman d'apprentissage qui pulvérise nos dernières illusions, deux acteurs-musiciens font une matière à jouer moderne et survoltée. Flaubert s'électrise !

Huit ans après le succès de Madame Bovary au Poche, le tandem Molaro-Kapps poursuit son exploration de l'œuvre de Flaubert version rock. Paul Emond signe l'adaptation de cette Éducation sentimentale qui traverse le XIX^e sur un rythme endiablé, pour réveiller le nôtre !

Espace Nino Ferrer

Dammarie-lès-Lys

TARIF PLEIN 21€ | TARIF RÉDUIT 18€ | TARIF ECL 9€

TARIF ABONNÉ 18€

INFOS : 01 60 56 95 20

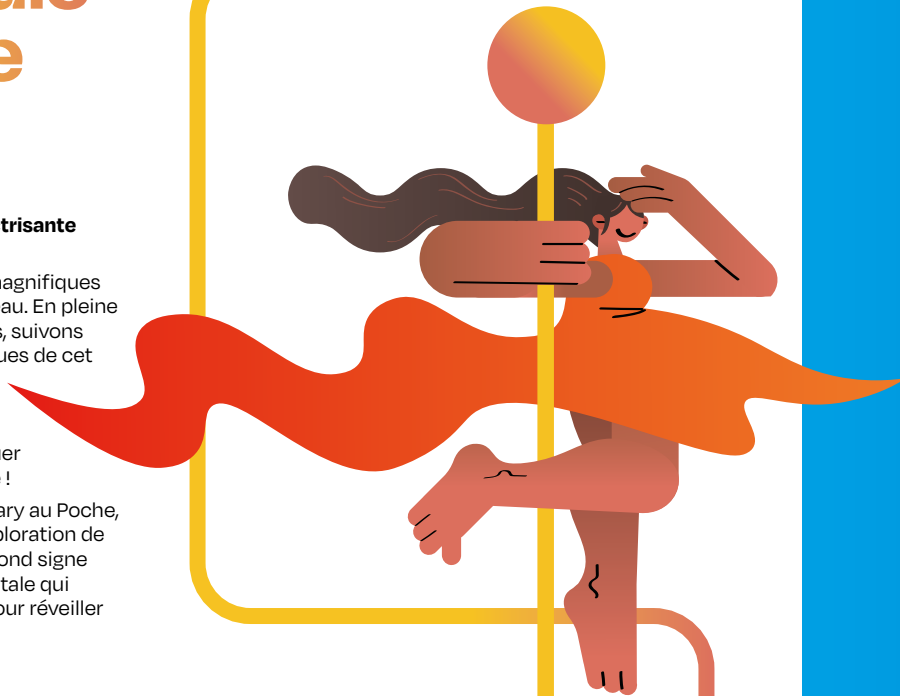

Décembre

Décembre

Décembre

Décembre

Dimanche 1 ^{er}	16h00	Orchestre Melun Val de Seine	Musique
Mercredi 4	15h00	Et puis	Jeune public
Vendredi 6	20h00	Célimène et le Cardinal	Théâtre
Mercredi 11	10h00	Panique au Pôle Nord	Jeune public
Vendredi 13	20h30	Giants	Danse
Samedi 14	16h30	La Belle et la Bête	Jeune public
Samedi 14	20h30	Le titre est dans le coffre	Familial
Mercredi 18	14h30	Fables de Jean de la Fontaine	Familial
Jeudi 19	20h00	Caroline Marx	Magie



DIMANCHE 1^{ER} DÉC. 16h00

Orchestre Melun Val de Seine

Classique, romantique : d'un monde à l'autre – Direction : Jean-Michel Despin

Au programme de ce concert, au moins deux « premières fois » ! En effet, l'orchestre Melun Val de Seine, dans sa vingt-huitième saison, aborde pour la première fois l'une des très rares symphonies de Beethoven qu'il n'ait pas encore présentée au public : la deuxième symphonie en ré majeur. Ce chef d'œuvre de la musique symphonique brille à l'aube du romantisme naissant. C'est en effet la première fois dans l'histoire de la symphonie que le menuet traditionnel est remplacé par un « Scherzo », qui deviendra par excellence la pièce de virtuosité de la symphonie au XIX^{ème} siècle. Entre deux mondes pourtant, elle demeure l'un des joyaux les plus étincelants du style classique. Des œuvres de Debussy et Ravel seront également au programme de ce rendez-vous symphonique dans la salle du Mas que les musiciens et leur chef apprécient tant.

Le Mas – Le Mée-sur-Seine

TARIF SUR PLACE 10€ | TARIF EN PRÉVENTE 8€

TARIF RÉDUIT 8€

TARIF ABONNÉ 6€

INFOS : 01 64 79 25 41



MERCREDI 4 DÉC. 15h00

Et puis

La Soupe Cie

Alliant marionnettes, théâtre de papier et musique, *Et puis* est un spectacle adapté du livre d'images pour petits et grands du duo d'auteurs-illustrateurs Icinori.

Grande fresque visuelle et sonore, véritable ode à l'écologie, *Et puis* entre en résonance profonde avec notre époque.

Suivez l'histoire d'un paysage sauvage et luxuriant métamorphosé de saison en saison par des personnages mi-hommes mi-outils.

Très immersif, le dispositif offre un rôle majeur à la musique et à l'ambiance sonore avec deux musiciens qui accompagnent sur scène le bestiaire de marionnettes. L'ensemble est un fascinant témoignage poétique sur l'état et l'avenir du monde.

Laissez-vous transporter dans un univers dessiné et merveilleux ! Un spectacle à découvrir en famille, qui ne manquera pas de titiller votre imaginaire.

Conservatoire les Deux Muses Melun

TARIF PLEIN 6€

TARIF ABONNÉ 5€

INFOS : 01 64 52 10 95

À partir de 4 ans

VENDREDI 6 DÉC. 20h00

Célimène et le Cardinal

Jacques Rampal – Compagnie le Rideau Bleu

Dans cette suite du Misanthrope, les amants de Molière se retrouvent après vingt années : Alceste est devenu un puissant prélat et la malicieuse Célimène s'est mariée à un bourgeois.

Un jour pourtant, le passé refait surface via la visite inopportune que fait Alceste à son ancienne amante. Cette « confession » tour à tour drôle et émouvante, tournera vite à la joute oratoire entre un janséniste ancré dans son époque et une féministe avant l'heure. Mais tant de choses désormais les séparent...

Espace Nino Ferrer Dammarie-lès-Lys

TARIF UNIQUE 8€ | TARIF GROUPE 6€

TARIF ABONNÉ 6€

INFOS : 01 60 56 95 20

MERCREDI 11 DÉC. 10h00

Panique au Pôle Nord

Compagnie dans les bacs à sable

Noëlla, la fée de l'hiver, réalise les rêves... Le mois de décembre est son mois préféré, Noël est le moment le plus magique de l'année. Elle demande à son ami Maboule, son souhait. Notre bonhomme de neige rêve de voir tomber la neige... Confiante, elle se lance, mais la neige ne tombe pas... Alors, Rudy intervient. Pour trouver de la neige, il faut aller au Pôle Nord, au pays du froid éternel, et justement, il connaît le chemin.

Arrivé à destination, Rudy s'étonne de ne pas retrouver tous ses amis. Où sont passés les ours polaires, les pingouins, les phoques ? Maboule leur fait remarquer qu'au Pôle Nord, il ne fait pas aussi froid qu'il l'avait imaginé. Noëlla comprend que les animaux ont quitté les lieux parce qu'ils avaient trop chaud. Ensemble, ils vont devoir changer leurs (mauvaises) habitudes pour ramener le froid au Pôle Nord.

Le Chaudron – Le Mée-sur-Seine

TARIF UNIQUE 4€

INFOS : 01 64 10 24 53



Danse



Jeune public



VENDEDI 13 DÉC. 20h30

Giants

Compagnie Emoi – Carole Bordes

La dernière création de la chorégraphe Carole Bordes, interprétée par huit danseuses et danseurs virtuoses, met en avant la puissance intérieure.

Chacun en soi cache un géant, préparez-vous à les voir ! GIANTS fait référence au surhumain, à des individus-danseurs qui, par le mouvement deviennent géants. Huit personnalités pour former une micro-société à l'intérieur de laquelle s'érigent et s'éteignent des géants, questionnant ce que signifie « être là ».

Il faudra se permettre de briller... de se sentir belle et beau, de danser ensemble une danse de joie, invoquante et virtuose. Nous sommes tous en recherche de notre potentiel libérateur et la danse de Carole Bordes nous guide vers cette expression de notre belle puissance intérieure. Dans cette nouvelle création, elle nous invite à sortir de nous-mêmes, à nous connecter... à vivre pleinement et devenir GÉANTS.

L'Escale – Melun

TARIF PLEIN 16€ | TARIF RÉDUIT 13€ | TARIF ECL 8€ |

ELÈVES DU CONSERVATOIRE 6€

TARIF ABONNÉ 10€

INFOS : 01 64 52 10 95

SAMEDI 14 DÉC. 16h30

La Belle et la Bête

La Belle et la Bête est un spectacle musical et immersif à découvrir en famille, mêlant cerceau aérien, combat de cape et d'épée, vidéo-projections immersives, danse et un univers musical omniprésent. Ce spectacle, derrière son apparence de conte de fée, nous interroge sur la puissance de l'amour et de la haine. Il s'efforce de mettre en valeur le rapport à la famille, l'émancipation, l'amour de l'autre au-delà des convenances et des règles établies en société... Tel un voyage dans le temps et à l'intérieur de nous-mêmes, il nous fait rêver et réfléchir, nous divertir et nous émanciper...

Le Mas – Le Mée-sur-Seine

TARIF PLEIN 22€ | TARIF RÉDUIT ET PASS CULTURE 15€

MOINS DE 11 ANS 9€

TARIF ABONNÉ 14€

INFOS : 01 64 87 55 36

À partir de 5 ans

Familial



SAMEDI 14 DÉC. 20h30

Le titre est dans le coffre

Compagnie Théâtre du Faune

Un vaudeville passé à la moulinette du clown.

Un petit bourgeois maniaque de la propreté, un cousin de province mal-léché, un inspecteur so british et un pique-assiette culotté : tout ce petit monde se retrouve dans l'anti-chambre d'un vaudeville. Est-on chez Feydeau ? Pas vraiment.

Si tous les ingrédients propres au genre sont réunis (le canapé, le guéridon et la porte battante) c'est pour permettre aux acteurs de jouer avec la convention au profit de l'absurde et de la dérision.

Dans « Le titre est dans le coffre », les portes se déplacent, les murs bougent, les objets changent de fonction et les personnages s'appuient sur les réactions du public. Comique de situation, quiproquos, gags, détournement d'objets, la convention théâtrale est ici poussée à l'extrême, jusqu'à des zones de turbulences où le rire le dispute à la poésie.

Les 26 Couleurs

Saint-Fargeau-Ponthierry

TARIF PLEIN 18€ | TARIF RÉDUIT 16€ | PASS CULTURE 16€

TARIF ABONNÉ 14€

INFOS : 01 64 81 26 66

Familial



MERCREDI 18 DÉC. 14h30

Fables de Jean de la Fontaine

Compagnie Pois Plume

Deux comédiens donnent vie aux fables à travers une quinzaine de tableaux qui s'entremêlent et se répondent à un rythme effréné.

On y croise les plus célèbres, d'autres plus confidentielles, avec toujours une jubilation à se laisser raconter ces fables à la fois drôles et cruelles, où le sensible n'est jamais loin. La langue de La Fontaine est respectée dans son écriture classique, sa versification, mais les comédiens s'autorisent à les bousculer, à en observer les limites, permettant d'en réentendre le sens.

La scénographie nous embarque dans un univers de papier, où des formes graphiques ou naïves (Tangram, Origami, Silhouettes...) projetées ou présentes sur la scène donnent réalité à ces animaux comme un bestiaire littéraire sortant de la page.

Espace Nino Ferrer

Dammarie-lès-Lys

TARIF UNIQUE 11€ | TARIF GROUPE 8€

TARIF ABONNÉ 8€

INFOS : 01 60 56 95 20

La Magie de Caroline Marx

Magie

JEUDI 19 DÉC. 20h00 Caroline Marx

**Un spectacle familial
à ne surtout pas manquer !**

Caroline déborde d'énergie qu'elle met au service de grands moments de complicité, d'humour et d'interactivité avec les spectateurs. Elle va vous transporter dans un univers féérique, parfois mystérieux, souvent très drôle et toujours surprenant. Accompagnée de deux lutins facétieux, elle invite petits et grands à partager des moments d'émerveillement inoubliables à travers son spectacle « La Magie de Noël de Caroline Marx ».

**La Grange de la Ferme des Jeux
Vaux-le-Pénil**

TARIF PLEIN 19€ | TARIF RÉDUIT 16€

TARIF ECL ET PASS CULTURE 8€

TARIF ABONNÉ 13€

INFOS : 01 64 71 91 28

Janvier Janvier Janvier Janvier



Dimanche 12	16h00	Little Rock Story	Familial
Dimanche 12	18h00	La Mémoire de l'eau	Danse
Vendredi 17	18h30	Vernissage de l'exposition Léonard et les robots	Exposition
Vendredi 17	20h00	Je m'appelle Bashir Lazhar	Théâtre
Du 18 janv. au 28 fév.		Léonard et les robots	Exposition
Jeudi 23	20h00	Gil & Ben (ré)unis	Théâtre
Vendredi 24	20h30	Joséphine Baker	Comédie musicale
Samedi 25	20h30	Compania Antonio Del Flaco	Danse
Mercredi 29	10h00	Les trésors du Monde	Jeune public
Mercredi 29	15h00	Iris au fil de la Seine	Jeune public
Vendredi 31	20h00	Concert Big Band Saxe	Musique



DIMANCHE 12 JANV. 16h00

Little Rock Story

Encore un tour et La 7^e Oreille

75 ans d'histoire du Rock en concert ! Une petite histoire du rock : Un homme, campé sur une vieille caisse en bois, entame un blues mélancolique...

L'histoire du Rock peut commencer. Le Rock, porté par son indispensable complice : l'électricité ! Alors qu'ils s'apprêtent à égrener quelques vieux classiques du Rock'n Roll, les quatre musiciens de Little Rock Story vont être interrompus par Robertson, trublion virtuel témoin des différentes époques. Survolant 75 années de musique, Little Rock Story parcourt tous les styles, du punk au grunge, du psychédéisme au métal, sans jamais lâcher l'énergie du concert. Toutes les grandes figures y passent : Elvis, Les Beatles, les Stones, ACDC, Jimi Hendrix, les Clash, Metallica... Au-delà d'un moment ludique c'est une véritable expérience Rock, dans sa puissance et sa jubilation, que Little Rock Story invite le spectateur à vivre.

Les 26 Couleurs

Saint-Fargeau-Ponthierry

TARIF PLEIN 18€ | TARIF RÉDUIT 16€ | PASS CULTURE 16€

TARIF ABONNÉ 14€

INFOS : 01 64 81 26 66



DIMANCHE 12 JANV. 18h00

La Mémoire de l'eau

Compagnie Pernette

La chorégraphe Nathalie Pernette propose une rêverie chorégraphique et transforme la piscine de Melun en une salle de théâtre inédite. Elle est une chorégraphe aventureuse qui aime explorer, pour chacune de ses créations, de nouveaux terrains de jeu. En 2020, elle a ouvert un cycle de représentations sur l'eau.

La Mémoire de l'eau, c'est un voyage fantasmagorique et ludique qui nous convie dans les eaux sombres et parfois inquiétantes. Une plongée dans cette matière dont nous sommes faits, avec les peurs et joies enfantines qu'elle suscite. La danse et l'eau, si semblables dans leur fluidité et leur énergie, sont ici investies par les interprètes, autour et dans le bassin.

Piscine municipale – Melun

TARIF PLEIN 16€ | TARIF RÉDUIT 13€ | TARIF ECL 8€

TARIF ABONNÉ 10€

INFOS : 01 64 52 10 95

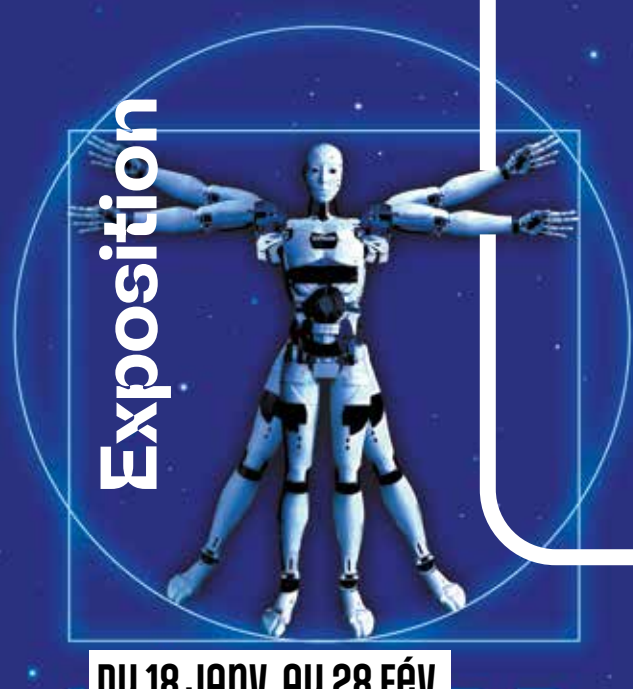

DU 18 JANV. AU 28 FÉV.

> **VERNISSAGE 17 JANV. 18h30**

Léonard et les robots

En collaboration avec Adprocl, le château des Bouillants vous propose de venir explorer les inventions scientifiques de Léonard de Vinci ainsi que l'intelligence artificielle en passant par la robotique et les robots.

Cette exposition vous permettra d'avoir accès à des espaces ludiques de présentation et de construction de robots interactifs et manipulables, mais aussi des quiz et des films. Des totems tactiles explicatifs serviront à accompagner cette découverte. Une expérience qui nous incite à réfléchir sur notre avenir.

Château des Bouillants
Dammarie-lès-Lys

ENTRÉE LIBRE

DU MARDI AU SAMEDI DE 14H À 18H

INFOS : 01 64 87 93 48



VENDREDI 17 JANV. 20h00

Je m'appelle Bashir Lazhar

Une pièce sous forme de mosaïque, qui parle à la fois de guerre et de taille-crayon, d'amour et d'enfance, de migration et de transmission, de justice et de dictée, d'enseignement et de cour de récréation. Une ode tout en douceur et en humour au courage qu'il faut pour vivre.

Bashir Lazhar est embauché au pied levé comme professeur remplaçant dans une école primaire suite à un évènement tragique. À mesure qu'ils apprennent à se connaître, les élèves et le maître s'apprivoisent et s'entraident mutuellement.

Car personne à l'école ne se doute que Bashir Lazhar a autant besoin de ses élèves qu'eux ont besoin de lui... Comment survivre à l'absence ?

On passe d'hier à aujourd'hui, des conversations avec la famille au quotidien d'enseignant, du parcours de combattant pour obtenir le statut de réfugié politique à la dictée tirée de « La Peau de chagrin ». C'est en enseignant que ce prof panse ses blessures et se reconstruit. Un spectacle plein de pudeur, mis en scène par Thomas Coste.

L'adaptation cinématographique, Monsieur Lazhar, a été nommée aux Oscars en 2012 dans la catégorie du meilleur film étranger.

Espace Nino Ferrer
Dammarie-lès-Lys

TARIF PLEIN 21€ | TARIF RÉDUIT 18€ | TARIF ECL 9€

TARIF ABONNÉ 18€

INFOS : 01 60 56 95 20

Théâtre



JEUDI 23 JANV. 20h00

Gil & Ben (ré)unis

Gil et Ben, c'est un savant mélange entre une véritable pièce de théâtre et des sketches fous!

C'est le jour « J », Gil va se marier ! Et pour préparer cette journée inoubliable, il fait appel à Ben, son ami d'enfance. « Le sort fait les parents, le choix fait les amis » Mais Ben, est-ce le bon choix ?...

Du rythme, des rebondissements, du rire, de l'impro, vous vivez avec eux les péripéties qui feront de cette journée une réussite ! Ou pas...

« Quand AMOUR et HUMOUR ne font plus qu'un » GIL et BEN sont RéUnis pour le meilleur et pour le RIRE.

Bon à savoir : 1^{er} rôle dans *Nos chers voisins* sur TF1, 1^{er} rôle dans *César Wagner* sur France 2.

La Grange de la Ferme des Jeux Vaux-le-Pénil

TARIF PLEIN 16€ | TARIF RÉDUIT 13€

TARIF ECL ET PASS CULTURE 8€

TARIF ABONNÉ 11€

INFOS : 01 64 71 91 28

Comédie musicale

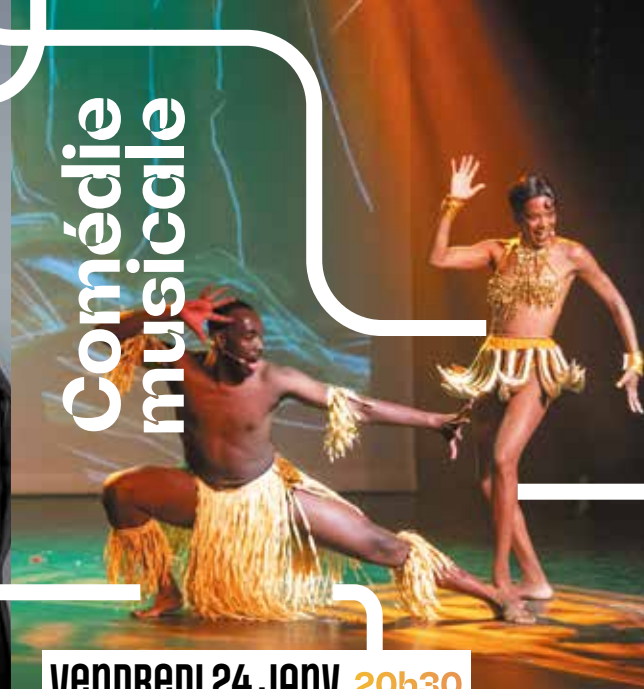

VENDREDI 24 JANV. 20h30

Joséphine Baker

Le Musical

Le destin musical émouvant et festif d'une des femmes les plus inspirantes du 20^e siècle, porté par une troupe de huit artistes éclatants !

Mariée à 13 ans et issue du ghetto noir du Missouri, la jeune Joséphine débarque en France et devient l'icône du tout-Paris des années folles, elle s'engage dans la résistance et symbolisera la grande femme universelle tout récemment célébrée au Panthéon...

Ce spectacle nous fait redécouvrir l'artiste éblouissante aux talents de danseuse et de chanteuse hors du commun, précurseuse du Hip Hop. Ce spectacle révèle aussi la vie romanesque de cette femme libre et engagée. On y croquera ses partenaires (Gabin), ses amants (Paul Colin, Pépito) et ses maris (Willie Baker, Jo Bouillon). Elle militera toute sa vie contre la ségrégation raciale en rejoignant Martin Luther King Jr et en adoptant 12 enfants de toutes origines pour créer sa tribu arc-en-ciel.

De beaux tableaux chorégraphiés en costumes d'époques flamboyants !

Le Mas – Le Mée-sur-Seine

TARIF PLEIN 30€ | TARIF RÉDUIT ET PASS CULTURE 21€

TARIF ABONNÉ 19.50€

INFOS : 01 64 87 55 36

Déconseillé aux moins de 10 ans

Danse

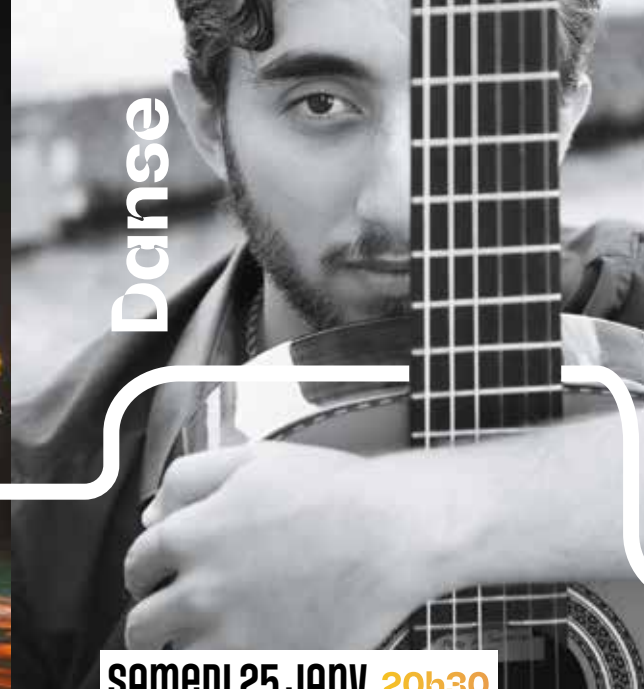

SAMEDI 25 JANV. 20h30

Compania Antonio Del Flaco

La Compania Antonio Del Flaco présente un spectacle de danse flamenco, époustouffant, envoûtant, énergique et intense en émotions.

La Compania conte une histoire. Celle d'artistes internationaux du monde du flamenco. C'est par leurs regards intenses, échangés sur scène que l'on apprécie leur complicité et l'expression sincère de leur musique, chant et danse. L'association complémentaire de l'ensemble de leurs disciplines nous présente un merveilleux spectacle, haut en couleur et en toute intimité.

Emmené au cœur des tablaos d'Espagne, le public découvre l'élégance des danseurs, apprécie le rythme des talons au sol et se voit entraîner dans ses émotions.

Les différents styles de musique, buleria, solea, s'enchaînent et nous présentent la passion des artistes.

Le guitariste, auteur et compositeur, Antonio Del Flaco joue avec les plus grands noms du flamenco actuel comme TOMATITO. Il rend le flamenco accessible. Avec la Compania Antonio Del Flaco, il assure la venue d'artistes comme Delya Sofia et Léa Del Sol.

Les 26 Couleurs Saint-Fargeau-Ponthierry

TARIF PLEIN 20€ | TARIF RÉDUIT ET PASS CULTURE 18€

TARIF ABONNÉ 16€

INFOS : 01 64 81 26 66

Jeune public



MERCREDI 29 JANV. 10h00

Les trésors du Monde

Compagnie dans les bacs à sable

L'aventure de trois pirates partant à la recherche des trésors oubliés du monde, est en réalité une histoire d'amitié sur fond de musique du monde. Le Capitaine Maurice, chef des Pirates, s'est levé du mauvais pied ce matin ; d'une humeur affreuse, il n'a envie de rien. Même compter son or ne l'amuse plus... Il veut de nouveaux trésors ! Mimi et Momo, ses deux matelots, l'entraînent alors à la recherche des trésors oubliés du monde : les trésors à écouter, à regarder, les trésors à sentir et même à ressentir, les paysages, les chants, les danses...

Le Chaudron – Le Mée-sur-Seine

TARIF UNIQUE 4€

INFOS : 01 64 10 24 53

À partir de 3 ans

Jeune public



MERCREDI 29 JANV. 15h00

Iris au fil de la Seine

Donia Berriri et Jean-Brice Godet

Un spectacle musical adapté de l'album jeunesse *Iris au fil de la Seine* pour éveiller la curiosité des plus jeunes à la singularité du patrimoine qui les entoure.

En vacances à Nogent-sur-Seine, Iris rêve de rejoindre Le Havre et de se baigner enfin dans la mer. Lorsqu'elle trouve un bout de bois amarré, elle décide de se lancer ! Accompagnée d'Icare le perroquet, elle va descendre le cours de la Seine, accoster sur huit îles emblématiques, dont l'île Saint-Etienne de Melun, et être transportée à différentes époques...

Une épopée musicale à travers l'histoire des îles de la Seine, sur fond d'animations tirées des illustrations de l'album.

Espace Saint-Jean – Melun

TARIF UNIQUE 6€

TARIF ABONNÉ 5€

INFOS : 01 64 52 10 95

À partir de 4 ans

Musique



VENDREDI 31 JANV. 20h00

Concert Big Band Saxes

**Association Couleurs Jazz
Compagnie Tequila SolFa**

Plongez dans l'univers envoûtant du jazz avec une touche unique et innovante : un orchestre de jazz entièrement composé de saxophones allant du soprano au baryton et de sa rythmique. Avec une quinzaine de musiciens amateurs talentueux réunis sous un même groove, le Tequila SolFa Big Band Sax mené par Grégoire Casseleux, vous emmène dans un voyage jazzy réjouissant. De Duke Ellington à Count Basie, en passant par les incontournables standards de swing, son répertoire captivant évoque l'essence même du jazz classique de big band. Mais ce n'est pas tout ! Cette formation n'hésite pas à explorer les territoires du funk, ajoutant une énergie irrésistible à ses performances.

Venez vivre l'expérience d'une soirée où les saxophones se fondent en une harmonie envoûtante, où les mélodies s'entrelacent dans un swing exaltant. Que vous soyez un amateur de jazz chevronné ou un novice curieux, Tequila SolFa saura vous séduire par ses grisantes sonorités. Ne manquez pas l'occasion de vous laisser emporter par le groove envoûtant d'un orchestre de jazz unique en son genre. Participez à une soirée inoubliable sous le signe du swing, du blues, du funk et de l'émotion.

**Espace Nino Ferrer
Dammarie-lès-Lys**

TARIF UNIQUE 8€ | TARIF GROUPE 6€

TARIF ABONNÉ 6€

INFOS : 01 60 56 95 20

Février Février Février Février

Samedi 1 ^{er}	15h00 et 16h30	La petite taupe aime la nature	Jeune public
Samedi 1 ^{er}	20h00	3 ^e festival de musiques et danses traditionnelles	Musique
Samedi 1 ^{er}	20h30	Un grand cri d'amour	Théâtre
Samedi 1 ^{er}	20h30	Amour	Familial
Dimanche 2	11h00	Bleu Pétrole	Musique
Jeudi 6	20h30	Séisme	Théâtre
Vendredi 7	20h00	Parlez-moi de moi	Humour
Samedi 8	20h30	El Nour, Jonny Vegas, So', Mojane	Musique
Du 8 au 21		Des jouets dans l'objectif	Exposition
Mardi 11	20h00	Mardis de l'impro	Théâtre
Mercredi 12	10h00	Baro Wati	Jeune public
Jeudi 13	20h00	Une vie de pianiste	Théâtre
Vendredi 14	20h00	Le Tour du Monde en 80 jours	Théâtre
Vendredi 14	20h30	Marianne James	Musique

Jeune public



SAMEDI 1^{ER} FÉV. 15h00 et 16h30

La petite taupe aime la nature

Le duo musical propose une création jeune public à partir d'aventures de la petite taupe, grand classique du dessin animé des années 70.

Bleu Pétrole (en référence à l'album très cinématographique d'Alain Bashung), c'est avant tout un duo musical dans lequel chacun tire naturellement dans une direction. Tilmann vers les musiques populaires américaines ; Killian vers le flamenco, les musiques orientales. Mais l'intention reste commune : accéder à la lumière, au contraste, aux couleurs d'une image par la musique. C'est cette complémentarité qui fait avancer le navire, qui fait voguer le spectateur à travers les eaux parfois tumultueuses de leurs compositions. Et pour cela, aucun artifice, seulement le son brut d'instruments à cordes, tantôt rejoints par une percussion, tantôt par une voix.

Par cette création jeune public, le duo propose de faire re-découvrir un trésor d'animation des années 70, grâce à une musique intemporelle et une thématique ancrée dans l'actualité.

Le Petit Théâtre Ginette Kolinka
Ferme des Jeux – Vaux-le-Pénil

TARIF UNIQUE 6€
INFOS : 01 64 71 91 28

Musique



SAMEDI 1^{ER} FÉV. 20h00

3^e festival de musiques et danses traditionnelles

Festival de musiques et danses traditionnelles : Bretonnes, Irlandaises, Centre France, Danemark, etc.

Depuis 5 ans, le conservatoire de Vaux-le-Pénil propose un enseignement des musiques traditionnelles sous forme d'atelier collectif et un festival impliquant des groupes de toute l'Île-de-France.

L'atelier, dirigé par Jérôme Pamart a déjà rencontré le public pénivauvois et melunais ; l'idée est de faire participer et d'initier le public aux danses traditionnelles qui sont jouées et expliquées en direct.

Un évènement mêlant des musiciens amateurs ou confirmés et un public n'ayant jamais – ou peu – dansé avec des danseurs initiés. La bonne ambiance est garantie pour une belle soirée festive.

Le Manège de la Ferme des Jeux
Vaux-le-Pénil

ENTRÉE LIBRE
INFOS : 01 64 71 51 28

SAMEDI 1^{ER} FÉV. 20h30

Un grand cri d'amour

Entre amour et humour et des dialogues percutants... Alexandre Brasseur et Catherine Marchal forment un duo choc de drôlerie et de tendresse !

Après s'être aimés passionnément ; aujourd'hui ils se haïssent ! Unis à la vie comme à la scène, Gigi et Hugo formaient le couple d'artistes le plus en vue du Théâtre. Depuis leur séparation, Gigi a sombré dans la dépression et dans l'alcool, tandis que son ex-mari tente de relancer sa carrière d'acteur avec une nouvelle pièce de théâtre. La première représentation va bientôt avoir lieu, mais sa partenaire lui fausse compagnie... Sylvestre (l'agent) et Léon (le metteur en scène) décident de faire appel à... Gigi pour remplacer la comédienne au pied levé ! L'occasion pour Gigi de revenir sous le feu de la rampe. Encore faut-il que les ex-amants acceptent cette idée !

Le Mas – Le Mée-sur-Seine

TARIF PLEIN 30€ | TARIF RÉDUIT ET PASS CULTURE 21€

TARIF MOINS DE 11 ANS GRATUIT

TARIF ABONNÉ 19.50€

INFOS : 01 64 87 55 36

SAMEDI 1^{ER} FÉV. 20h30

Amour

Compagnie Marie de Jongh

Des enfants jouent dans le pays où tout commence. Ils s'efforcent à découvrir le monde en transformant leur univers. Ils imitent les adultes, avec audace et désinvolture. Ils osent aimer sans savoir ce que cela veut vraiment dire. Ils n'hésitent pas à se fâcher sans avoir encore découvert le mot haine dans leurs poches. Ils sont conscients des odeurs, de la peau, des caresses, de l'abandon, du refuge, du désir. Ils ne sont pas conscients du temps. Et soudain soixante ans passent.

Désormais vieillies, ils sont conscients des odeurs, de la peau, des caresses, de l'abandon, du refuge, du désir. Et paradoxalement, ils n'hésitent pas à se fâcher alors qu'ils connaissent maintenant la signification du verbe aimer. Ils sont conscients du temps qui passe. Ce qu'ils ne savent pas c'est que l'amour nous donne toujours une chance.

Les 26 Couleurs

Saint-Fargeau-Ponthierry

TARIF PLEIN 18€ | TARIF RÉDUIT 16€ | PASS CULTURE 16€

TARIF ABONNÉ 14€

INFOS : 01 64 81 26 66

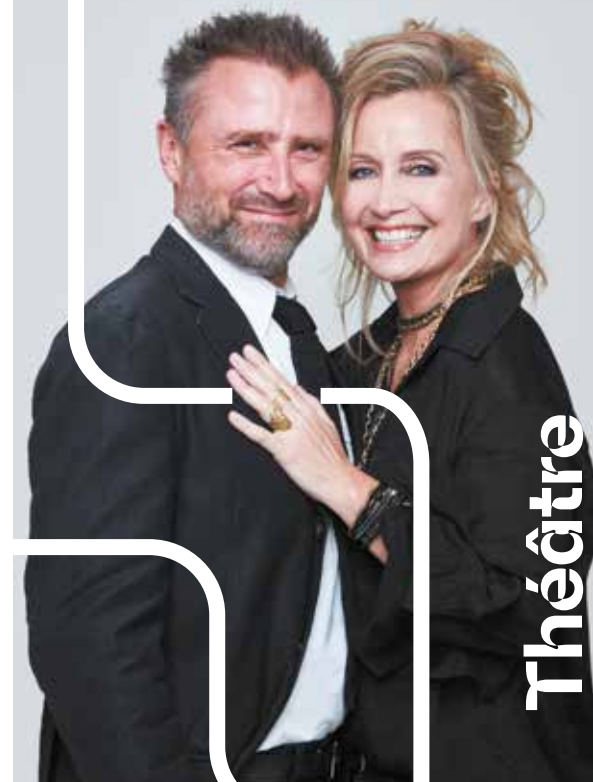

Théâtre



Familial



DIMANCHE 2 FÉV. 11h00

Bleu Pétrole

Les matins des musiciens : entre musiques populaires américaines et musiques méditerranéennes

Le duo vous propose de vous faire découvrir ses influences, ses instruments et son travail musical à la croisée de musiques populaires.

Bleu Pétrole (en référence à l'album très cinématographique d'Alain Bashung), c'est avant tout un duo musical, dans lequel chacun tire naturellement dans une direction. Tilmann vers les musiques populaires américaines ; Killian vers le flamenco, les musiques orientales. Mais l'intention reste commune : accéder à la lumière, au contraste, aux couleurs d'une image par la musique.

C'est cette complémentarité qui fait avancer le navire, qui fait voguer le spectateur à travers les eaux parfois tumultueuses de leurs compositions. Et pour cela, aucun artifice, seulement le son brut d'instruments à cordes, tantôt rejointes par une percussion, tantôt par une voix.

**Le Petit Théâtre Ginette Kolinka
Ferme des Jeux – Vaux-le-Pénil**

TARIF UNIQUE 6€

INFOS : 01 64 71 91 28



JEUDI 6 FÉV. 20h30

Séisme

Compagnie Théâtre du Prisme

Dans le cadre du Festival de l'Amour et de la Poésie

Adapté d'un texte de l'auteur britannique contemporain Ducan Macmillan, *Séisme* met en scène un couple qui s'interroge sur la parentalité. Un petit joyau de théâtre porté par un couple d'acteurs d'une justesse bouleversante.

F et H sont les personnages de *Séisme*. Au cours d'une longue conversation qui a comme point de départ l'idée d'avoir un bébé, ils vont traverser toute l'histoire de leur couple. En effet, comment mettre au monde un enfant dans un monde pollué, sans promesse d'avenir radieux ? Comment devenir un papa et une maman tout en restant un couple ? Comment ne pas transmettre ce que l'on a de pire en nous ? En l'autre ? Comment devenir responsable dans un monde déréglé ?

L'humour et l'émotion que suscite ce texte promet un moment de théâtre réjouissant dans un dialogue vif. On retrouve ici ce qui fait le sel des textes anglo-saxons : humour, vitalité et efficacité dans la forme.

**Conservatoire Les Deux Muses
Melun**

TARIF PLEIN 16€ | TARIF RÉDUIT 13€ | TARIF ECL 8€

TARIF ABONNÉ 10€

INFOS : 01 64 52 10 95

À partir de 15 ans

VENREDI 7 FÉV. 20h00 Parlez-moi de moi

Côté Cour Côté Jardin

Une comédie narcissique d'Alain Chapuis avec Marie Blanche et Alain Chapuis.

Benjamin est un comédien autocentré, préoccupé par sa propre personne... un homme quoi ! Mathilde est son agent artistique, mais aussi sa compagne, sa secrétaire, son infirmière, sa cuisinière... une femme quoi ! Mathilde se dépense sans compter pour Benjamin, jusqu'au jour où... suspense ! On attend le coup de cymbale final, il arrivera, oui mais comment ?

On rit beaucoup, on rit même jaune tant le miroir, à tous les narcissiques que nous sommes, est criant de vérité. Ça sent le vécu, mais quel plus grand plaisir que de rire de soi ? **Le couple ToizéMoi retrouve Dammarie-lès-Lys, pour de nouvelles aventures.**

**Espace Nino Ferrer
Dammarie-lès-Lys**

TARIF PLEIN 21€ | TARIF RÉDUIT 18€ | TARIF ECL 9€

TARIF ABONNÉ 18€

INFOS : 01 60 56 95 20

SAMEDI 8 FÉV. 20h30

El Nour, Jonny Vegas, So', Mojane

La Ville de Le Mée-sur-Seine et l'association Dons Du Son collaborent pour la seconde saison afin de proposer un concert accessible à tous permettant de découvrir l'univers d'artistes émergents.

Par sa musique, El Nour extériorise la frustration et la colère qu'il ressent face à la société, à la fois à l'intérieur et à l'extérieur de nos frontières. Depuis 2018, Jonny Vegas enchaîne les sorties et développe son univers en résonance avec ses inspirations Clouds et émo trap. So' est un artiste franco-marocain, ses sonorités transportent le public dans ses origines à travers des mélancolies dansantes. Chanteuse de RnB et de rap, la musique de Mojane est nourrie par l'ego et l'expérience de vie d'une jeune femme en construction.

Le Chaudron – Le Mée-sur-Seine

PRÉVENTE 1€ | SUR PLACE 2€

INFOS : 01 64 10 24 54

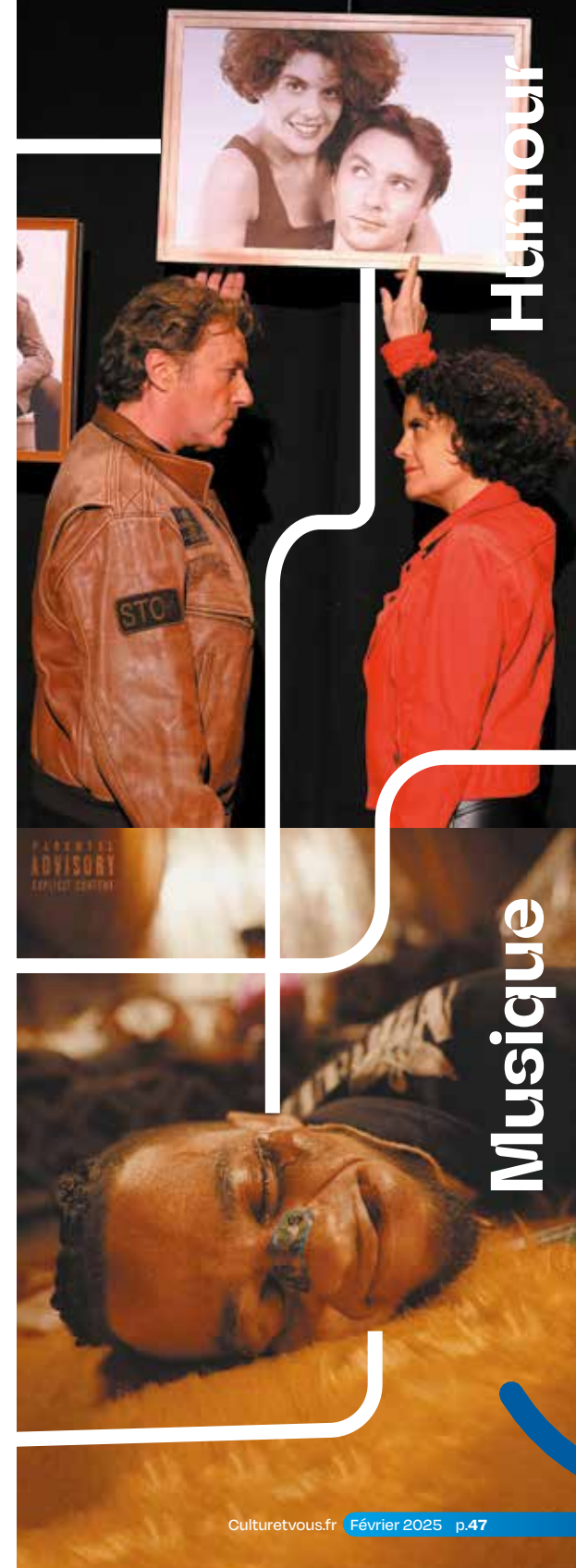

DU 8 AU 21 FÉV.

Des jouets dans l'objectif

L'Espace culturel Les 26 Couleurs accueille deux artistes photographes présentant leurs histoires autour du Lego et du Playmobil.

Florence Fournier commence à photographier des figurines Playmobil en 2016 pour un projet professionnel. Elle se prend vite au jeu de la mise en scène et de la photographie puis en 2021, crée une page Instagram @la_vie_des_playmo_de_flo pour partager les aventures de ces petits bonshommes qui ont traversé les générations, en privilégiant toujours un espace naturel.

Jérôme Barchietto, lui, a ressorti ses Lego pour jouer avec son fils en 2020. Graphiste et photographe de profession, il se donne pour challenge d'en faire une photo par jour pendant un an sur Instagram @jbarchietto. « Mon leitmotiv est de raconter une histoire. J'essaye de donner une vie à ces petites figurines figées et faire imaginer leurs aventures trépidantes au public ».

Les 26 Couleurs
Saint-Fargeau-Ponthierry

ENTRÉE LIBRE
DU MARDI AU DIMANCHE DE 14H À 18H
INFOS : 01 64 81 26 66

MARDI 11 FÉV. 20h00

Mardis de l'impro

Compagnie de l'A par T « Chut, on en fait toute une histoire »

La Compagnie de l'A par T revient pour un nouveau « Chut, on en fait toute une histoire ! », leur pièce de théâtre totalement improvisée, dans le cadre des Mardis de l'Impro.

On a tous un secret, parfois inavouable ... Jusqu'où peut-on aller pour le protéger ?

La Compagnie A par T vous raconte l'histoire d'un personnage qui cache un secret. Vous ne connaissez pas la pièce ? Les comédiens non plus ! Ils improvisent un spectacle différent à chaque représentation.

Le fil conducteur : un héros ou une héroïne tiraillé(e) entre la dissimulation d'un secret inavouable et la réalisation de ses projets. En arrière-plan, toute une galerie de personnages surgissent de l'imagination des comédiens, parfois drôles, parfois touchants, toujours uniques !

« Chut, on en fait toute une histoire ! » est aussi un spectacle interactif puisque le public choisit le secret du héros ou de l'héroïne, et impose aux comédiens des contraintes de jeu.

Espace Nino Ferrer
Dammarie-lès-Lys

TARIF UNIQUE 8€ | TARIF GROUPE 6€
TARIF ABONNÉ 6€
INFOS : 01 60 56 95 20

MERCREDI 12 FÉV. 10h00
Baro Wati

Mômes en Zique

Ce nouveau spectacle de la compagnie Mômes en Zique fusionne conte et musique, tout en réinterprétant des œuvres du répertoire classique par le biais des sonorités mandingues.

Bamba, dans la langue bambara, signifie Crocodile. Bamba est une maman crocodile qui vit dans un village nommé Nouna. Pendant huit mois, le ciel n'a pas pleuré pour nourrir le sol de Nouna. Bamba décide d'aller chercher de l'eau pour remplir la rivière et sauver le village de cette longue sécheresse. Sur son chemin, elle rencontre d'autres villageois appelant eux aussi Sandji, la pluie. Dans leur rituel, masqués de feuilles et aux sons des rythmes mandingues, les villageois lui conseillent de trouver un forgeron qui saura l'aider à implorer Sandji. Son parcours est semé de rencontres, de musique et d'espoir...

Le Chaudron – Le Mée-sur-Seine

TARIF 4€
INFOS : 01 64 10 24 53

JEUDI 13 FÉV. 20h00

Une vie de pianiste

Dans une autobiographie humoristique et musicale, Paul Staïcu met en scène le récit d'une vie de pianiste : la sienne.

Voué au piano classique dès son plus jeune âge, formé à la rude école roumaine, élevé parallèlement au jazz dans la plus grande clandestinité, Paul vit son adolescence dans le Bucarest du régime Ceausescu. Viennent ensuite son évasion rocambolesque, l'asile politique, le Conservatoire de Paris et les débuts dans la vie professionnelle. Copieusement primé dans les deux pays qui sont les siens, Paul Staïcu promène son regard candide sur un parcours atypique qu'il illustre en interprétant avec brio, des musiques de tous horizons d'Elton John à Prokofiev, de Boney M à Chopin...

La Grange de la Ferme des Jeux
Vaux-le-Pénil

TARIF PLEIN 16€ | TARIF RÉDUIT 13€
TARIF ECL ET PASS CULTURE 8€
TARIF ABONNÉ 11€
INFOS : 01 64 71 91 28



Théâtre

VENDREDI 14 FÉV. 20h00 Le Tour du Monde en 80 jours

Les Toqués de la Scène

« Les Toqués de la Scène », une troupe de théâtre amateur au talent débordant, relève avec audace et créativité le défi de vous faire revivre le voyage épique de Philéas Fogg avec la pièce « Le Tour du Monde en 80 jours ».

Plongez dans cette aventure décalée qui vous entraînera dans les pas de ce gentleman anglais, accompagné de son espiègle domestique Passepartout.

Attendez-vous à être pris dans un tourbillon de rires ne vous laissant guère le temps de reprendre votre souffle.

Espace Nino Ferrer Dammarie-lès-Lys

TARIF UNIQUE 8€ | TARIF GROUPE 6€

TARIF ABONNÉ 6€

INFOS : 01 60 56 95 20



Musique

VENDREDI 14 FÉV. 20h30 Marianne James

TOUT est dans la VOIX

Chanter, c'est un peu révéler son âme. Marianne James nous ouvre les portes de son cœur et nous fait vivre une expérience hors-norme ! Chanter ! Il y a ceux qui savent et ceux qui ne savent pas, ceux qui pensent savoir et ceux qui ignorent qu'ils savent.

On rêve tous de chanter, d'avoir cette voix qui fait que les gens nous applaudissent dès que l'on fredonne, pour bluffer nos amis lors d'un karaoké ou pour une carrière professionnelle. Pour se révéler en tant que chanteur, quoi de mieux que des cours de chants, et qui de mieux, que LA spécialiste de la voix en France : Marianne James. Le public la connaît et l'aime pour son franc-parler, sa sensibilité.

Le Mas – Le Mée-sur-Seine

TARIF PLEIN 30€ | TARIF RÉDUIT ET PASS CULTURE 21€ |

TARIF MOINS DE 11 ANS GRATUIT

TARIF ABONNÉ 19.50€

INFOS : 01 64 87 55 36

Mars Mars Mars Mars

Jeudi 6	20h30	Au chœur des femmes	Musique
Samedi 8	20h00	Les Vilaines	Comédie musicale
Samedi 8	20h30	Doïto, lorsque Françoise paraît	Théâtre
Dimanche 9	11h00	Orchestre Melun Val de Seine	Musique
Mercredi 12	20h30	Yé ! (L'eau)	Cirque
Jeudi 13	20h00	Ligue d'improvisation de Seine-et-Marne	Humour
Vendredi 14	20h00	Tous mes rêves partent de Gare d'Austerlitz	Théâtre
Vendredi 14	18h30	Vernissage du Salon des artistes régionaux 2025	Exposition
Du 15 mars au 19 avril		Salon des artistes régionaux 2025	Exposition
Samedi 15	15h00 et 18h30	Bazar chez les saisons	Jeune public
Dimanche 16	16h00	Concert de printemps	Musique
Vendredi 21	20h30	Nordine Ganso	Humour
Samedi 22	20h30	En cas de péril imminent	Humour
Mardi 25	20h30	Le banquet de la Sainte-Cécile	Théâtre
Mercredi 26	10h00	C'est pas sorcier	Jeune public
Jeudi 27	20h00	Chaplin 1939	Théâtre
Samedi 29	14h00	Concert inter-lycées	Musique
Samedi 29	11h00 et 18h00	Dodo Ti Baba	Jeune public



JEUDI 6 MARS 20h30

Au chœur des femmes

La Compagnie sans Léopard

Au chœur des femmes est un spectacle musical alliant la comédie et le chant, programmé dans le cadre des actions autour de la journée internationale des droits des femmes.

Josiane l'a mis à la porte, Pierrot est effondré. Trouvera-t-il un réconfort, des réponses « au chœur des femmes », dans ce café, où l'on a coutume de philosopher en chansons ?

Un voyage drôle et grinçant au pays des femmes. La compagnie s'appuie sur le vaste répertoire de la chanson française pour dresser le portrait d'une Femme aux visages multiples.

Avec des chansons de Juliette, Anne Sylvestre, Georges Brassens, Arletty, Charles Aznavour, Lynda Lemay, Jean Ferrat, Juliette Gréco et bien d'autres.

Espace Saint-Jean – Melun

GRATUIT

INFOS : 01 64 52 10 95



SAMEDI 8 MARS 20h00

Les Vilaines

El Production

Un petit bijou de comédie musicale qui évoque le monde des grandes revues parisiennes et de leurs coulisses.

Si tout le monde connaît de loin le monde voluptueux des cabarets mythiques parisiens, vous ne pourrez jamais soupçonner ce qui s'y passe dans les coulisses.

Le trio des Vilaines vous conduit avec humour, poésie et une pointe de féminisme dans cet univers chatoyant. Les textes d'Elsa et Guy Bontempelli sont remarquables d'efficacité servis par trois comédiennes-chanteuses attachantes et pleines de talent. Le faste des costumes et la beauté des interprètes ne gâchent rien à l'affaire.

Espace Nino Ferrer Dammarie-lès-Lys

TARIF PLEIN 18€ | TARIF RÉDUIT 15€ | TARIF ECL 9€

TARIF ABONNÉ 15€

INFOS : 01 60 56 95 20

SAMEDI 8 MARS 20h30

Dolto, lorsque Françoise paraît

Une enquête tendre et drôle sur celle qui a révolutionné notre rapport à l'enfance.

Paris. 1916. À 8 ans, Françoise a une révélation : quand elle sera grande, elle sera médecin d'éducation ! Personne ne la prend au sérieux. Surtout pas sa mère, effrayée par cette enfant à la pensée si libre. Mais Françoise n'est pas seule, son Bon Ange Gardien veille sur elle et la soutient tout au long des épreuves de son enfance. Des épreuves que nous revivons avec eux, en remontant aux origines de la pensée de Françoise Dolto, au gré de son regard d'enfant, à la fois si naïf et si clairvoyant...

Les 26 Couleurs

Saint-Fargeau-Ponthierry

TARIF PLEIN 22€ | TARIF RÉDUIT 20€ | PASS CULTURE 20€

TARIF ABONNÉ 18€

INFOS : 01 64 81 26 66

DIMANCHE 9 MARS 11h00

Orchestre Melun Val de Seine

Une heure en compagnie de la 2^e symphonie de Beethoven

Direction : Jean-Michel Despin

C'est tout à la fois un plaisir et un privilège que d'être, durant une heure au plus près d'un chef d'œuvre ! On peut le dire malicieusement : Le génie n'est pas contagieux certes, mais sa fréquentation nous enrichit indéniablement et sa proximité nous enchante ; c'est pourquoi le public autant que les musiciens apprécie particulièrement ces concerts d'une heure le dimanche matin. L'enthousiasme et la passion sont les boussoles des musiciens de l'orchestre et ils sont impatients de partager avec le public de la ferme des jeux, les accents Beethoveniens d'un des chefs d'œuvre du grand répertoire symphonique : la deuxième symphonie en ré majeur !

La Grange de la Ferme des Jeux Vaux-le-Pénil

TARIF SUR PLACE 10€ | PRÉVENTE – TARIF PLEIN 8€
TARIF RÉDUIT 6€

TARIF ABONNÉ PRÉVENTE 6€ | SUR PLACE 8€

INFOS : 01 64 79 25 41

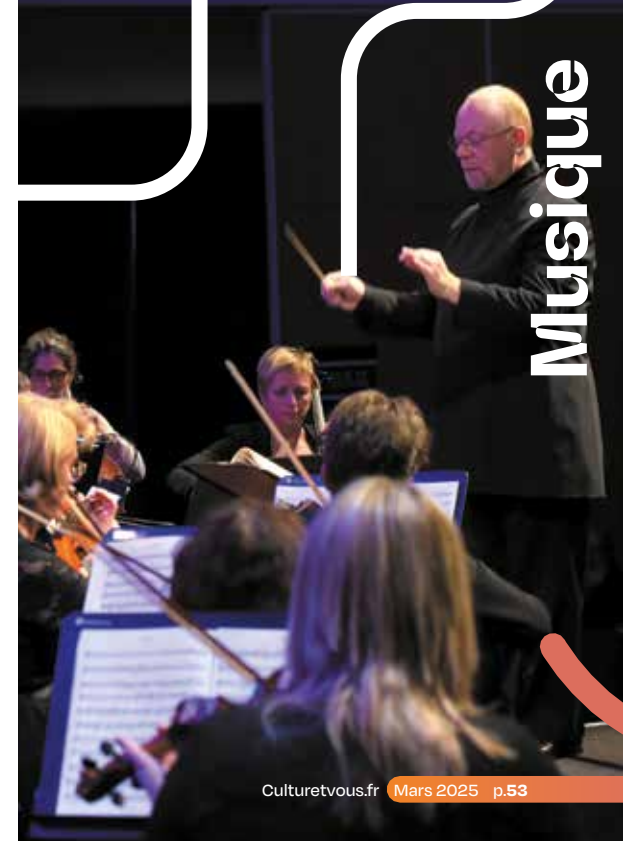



MERCREDI 12 MARS 20h30

Yé! (L'eau)

Circus Baobab

Pionnière en Afrique subsaharienne, la compagnie circassienne *Circus Baobab*, créée en 1998 à Conakry, est de retour en France avec le spectacle *Yé! (L'eau)*.

Ils sont 13, 13 acrobates et danseurs originaires de Conakry, en Guinée, 13 enfants de la rue formés aux arts de la scène par les meilleurs professionnels africains et français, 13 artistes de 18 à 30 ans qui ont été les grands finalistes de *La France a un incroyable talent* en 2022.

Leur nouveau spectacle, *Yé! (L'eau)*, est une épopée spectaculaire qui leur permet de faire la preuve de leur virtuosité et de nous raconter une histoire, une histoire forte au fil de l'eau, cette ressource aussi rare que précieuse dont la conquête est indispensable à la vie. Mêlant acrobaties virtuoses, danses traditionnelles, pyramides humaines, breakdance et krump, les circassiens enflamment la scène.

Yé! (L'eau) dit la capacité de l'Homme à insister, à recommencer, à inventer. *Yé!* nous appelle ENSEMBLE, à construire un monde de demain qui prendra soin de la nature et de son avenir.

L'Escale – Melun

TARIF PLEIN 16€ | TARIF RÉDUIT 13€ | TARIF ECL 8€

TARIF ABONNÉ 10€

INFOS : 01 64 52 10 95

JEUDI 13 MARS 20h00

LISM

Ligue d'Improvisation de Seine-et-Marne

Improvisation théâtrale, bonne ambiance assurée !

La LISM, une troupe d'improvisation en Seine et Marne qui met tout en œuvre pour émouvoir, surprendre, faire rire et rêver à travers la France et au-delà.

C'est pourtant à Vaux-Le-Pénil que la compagnie réside et organise régulièrement des matchs d'improvisation mais aussi un Cabaret al dente tous les mois au Petit Théâtre Ginette Kolinka de la Ferme des Jeux.

À voir sans modération.

La Grange de la Ferme des Jeux Vaux-le-Pénil

TARIF PLEIN 16€ | TARIF RÉDUIT 13€

TARIF ECL ET PASS CULTURE 8€

TARIF ABONNÉ 11€

INFOS : 01 64 71 91 28



VENDREDI 14 MARS 20h00

Tous mes rêves partent de Gare d'Austerlitz

Compagnie Boîte de Douze, Troupe de la Vallée Théâtre

Un beau texte, dense et émouvant au travers duquel Mohamed Kacimi nous parle de l'univers carcéral avec une grande justesse, beaucoup de sensibilité et une bonne dose d'humour.

Dans une maison d'arrêt, des femmes sacrifient souvent leur promenade quotidienne pour passer quelques heures à la bibliothèque. Autour de Barbara, la bibliothécaire, se retrouvent, tous les jours, Rosa, Marylou, Zélie et Lily. Elles évoquent, dans la passion ou la querelle, leur quotidien, leur travail, leurs amours, leurs rêves ou leurs enfances. Un soir de Noël, elles ont quartier libre ; elles préparent la fête et les cadeaux qu'elles doivent envoyer à leurs enfants. Avant minuit, débarque une « primo arrivante » Frida, arrêtée pour l'enlèvement de sa fille : elle a été dénoncée au moment où elle achetait pour sa fille, Alice, la pièce d'Alfred de Musset : « On ne badine pas avec l'amour ».

Espace Nino Ferrer Dammarie-lès-Lys

TARIF UNIQUE 8€ | TARIF GROUPE 6€

TARIF ABONNÉ 6€

INFOS : 01 60 56 95 20



DU 15 MARS AU 19 AVRIL

> VERNISSAGE 14 MARS 18h30

Salon des artistes régionaux 2025

L'année 2025 est marquée par la présence de deux invités d'honneurs : Pascal Lopez et Serafim Marques.

Pascal Lopez, est un artiste céramiste spécialisé dans la technique japonaise du « Raku ». Ces œuvres recherchent l'harmonie entre deux techniques : l'art de la métallurgie et de la céramique. La peinture de Serafim Marques mêle différentes techniques acquises au grès de ses nombreuses rencontres artistiques. Il travaille aussi bien la peinture acrylique que les feutres Posca ou l'encre de chine. Serafim utilise aussi de manière spontanée, des pochoirs et des bombes aérosols chères au milieu urbain.

Le mélange de ces deux univers permet de créer une véritable harmonie artistique.

L'étage, dédié aux artistes régionaux, met en lumière le travail d'artistes amateurs et professionnels à travers la découverte des différentes disciplines artistiques telles que la peinture, la sculpture, la gravure...

Château des Bouillants Dammarie-lès-Lys

ENTRÉE LIBRE

DU MARDI AU SAMEDI DE 14H À 18H

INFOS : 01 64 87 93 48

**SAMEDI 15 MARS****15h00 et 16h30**

Bazar chez les saisons

Pour retrouver leur petit-fils, Bertille et Berthe vont traverser les Saisons et découvriront ce qui dérègle notre belle nature.

L'histoire suit Bertille et son petit-fils Bertrand qui partent au Groenland pour les vacances d'hiver. Mais une fois arrivés à destination, la banquise craque et Bertrand est emporté par la mer, dérivant tout seul sur son petit bout de banquise...

Pour le retrouver, Bertille et sa sœur Berthe, duo comique de femmes âgées, vont traverser les Saisons à sa recherche. Sur leur chemin, elles découvriront ce qui dérègle la nature et les gestes pour aider à ralentir ce dérèglement. Des petits gestes pour l'Homme mais des grands pour tout le vivant ! Après avoir retrouvé Bertrand, qui est devenu grâce à son voyage, chef des Saisons, Berthe et Bertille prennent une nouvelle résolution : elles prendront soin de la nature car elles peuvent sauver la planète et ainsi cohabiter sur la Terre avec respect et bon sens... et nous aussi !

**Le Petit Théâtre Ginette Kolinka
Ferme des Jeux – Vaux-le-Pénil**

TARIF UNIQUE 6€

INFOS : 01 64 71 91 28

DIMANCHE 16 MARS 16h00

Concert de printemps

Orchestre d'Harmonie de Dammarie-lès-Lys

L'Orchestre d'Harmonie de Dammarie-lès-Lys vous propose son traditionnel concert de printemps.

Quel plaisir d'écouter des musiciens de l'Orchestre pour un après-midi musical, dans un registre varié et accessible qui comblera les spectateurs de tous âges.

**Espace Nino Ferrer
Dammarie-lès-Lys**

ENTRÉE LIBRE

INFOS : 01 60 56 95 20

**VENDREDI 21 MARS 20h30**

Nordine Ganso

Violet

À 24 ans, le Gironde Nordine Ganso fait partie des humoristes de cette nouvelle génération qui aspirent à devenir grands.

Nordine Ganso, finaliste du « Festival d'humour de Paris 2018 », a rapidement su s'imposer dans le milieu de l'humour et est membre de la Troupe du Jamel Comedy Club depuis 2019.

Ce pur produit bordelais a enchaîné les scènes ouvertes parisiennes les plus réputées pour y forger un humour bien à lui, où il raconte ses anecdotes avec une sincérité et une finesse déconcertantes.

Dans son spectacle « violet », Nordine Ganso y parle des étiquettes que l'on a de cesse de lui coller, que ce soit par rapport à sa sexualité ou ses origines familiales, entre une mère maghrébine et un père congolais. Un titre qui s'explique aussi par son attirance pour cette couleur, qui lui permet de travailler une image et lui évoque le métissage. Dans son one man show, soyez-en sûr, tout est vrai !

Le Mas – Le Mée-sur-Seine

TARIF PLEIN 22€ | TARIF RÉDUIT ET PASS CULTURE 15€

TARIF ABONNÉ 14€

INFOS : 01 64 87 55 36

Déconseillé aux moins de 12 ans

**SAMEDI 22 MARS 20h30**

En cas de péril imminent

Compagnie La Martingale

Une chanson pour la paix a-t-elle déjà réussi à décourager les belligérants d'entrer en conflit ?

Quand le pire est à venir, faut-il compter sur les artistes ? Ne leur donne-t-on pas de plus en plus le rôle de divertir, c'est-à-dire, étymologiquement, de « détourner », ce qui ne serait pas vraiment nous rendre service quand pointe à l'horizon un péril imminent. Spécialiste des formes loufoques et des seuls-en-scène inclassables, Jérôme Rouger interroge dans cette nouvelle création la place de l'artiste et, par glissement sémantique, celle du rire dans nos sociétés. Peut-on relever des défis titanesques, réels ou virtuels, avec pour seule arme un humour revendicatif, espionnage et impertinent ?

Les 26 Couleurs

Saint-Fargeau-Ponthierry

TARIF PLEIN 20€ | TARIF RÉDUIT 18€ | PASS CULTURE 18€

TARIF ABONNÉ 16€

INFOS : 01 64 81 26 66





MARDI 25 MARS 20h30

Le banquet de la Sainte-Cécile

Un nouveau partenariat théâtral avec Théâtre-Sénart pour la saison 24/25, dans le cadre de sa programmation hors les murs.

Raconteur de génie, le comédien Jean-Pierre Bodin livre le quotidien pittoresque de la fanfare municipale du village de son enfance. Saxo de cette harmonie, il a participé à toutes les fêtes et célébrations, de tous les défilés, partageant l'amitié fraternelle, bruyante et très festive de ces musiciens au solfège parfois approximatif. Avec un sens inouï de l'observation, il embarque les spectateurs dans les histoires irrésistibles et les aventures rocambolesques de ces personnages généreux et toujours partants pour festoyer.

Conservatoire les Deux Muses
Melun

TARIF PLEIN 16€ | TARIF RÉDUIT 13€ | TARIF ECL 8€

TARIF ABONNÉ 10€

INFOS : 01 64 52 10 95

À partir de 8 ans

**THÉÂTRE
SÉNART**
SCÈNE NATIONALE



MERCREDI 26 MARS 10h00

C'est pas sorcier

Zing-Zing

Ce spectacle interactif est un concentré de numéros drôles, qui transporteront petits et grands dans un univers clownesque, burlesque et magique !

Le magicien Zing-Zing a perdu ses secrets de prestidigitation ! Tour après tour, les enfants du public vont eux-mêmes devenir magiciens pour l'aider à retrouver sa mémoire et ses pouvoirs.

Le Chaudron – Le Mée-sur-Seine

TARIF 4€

INFOS : 01 64 10 24 53

À partir de 3 ans

JEUDI 27 MARS 20h00 Chaplin 1939

Une plongée souriante, profonde et inattendue dans l'intimité d'un génie.

1939 : Chaplin est une icône, riche, adulé, courageux dans ses choix... Incroyablement libre. Mais il se lance dans l'écriture du Dictateur. Il souhaite se payer Hitler, qu'il trouve ridicule et qui surtout, a osé lui voler sa moustache.

Cet artiste préparant l'écriture du Dictateur se débat entre émotion, tension et humour. Cette période de création bouillonnante va plonger Chaplin dans une véritable tempête intime, aussi violente qu'inattendue.

La Grange de la Ferme des Jeux
Vaux-le-Pénil

TARIF PLEIN 16€ | TARIF RÉDUIT 13€

TARIF ECL ET PASS CULTURE 8€

TARIF ABONNÉ 11€

INFOS : 01 64 71 91 28

SAMEDI 29 MARS 14h00 Concert inter-lycées

Ils ont été repérés au sein des lycées de l'Agglomération et aujourd'hui ils vont monter sur scène pour présenter leur répertoire.

À l'issue du concert et d'entretiens avec un jury de professionnels de la musique, les jeunes talents pourront être retenus pour participer à des festivals de musique, se produire sur des scènes locales ou peut-être jouer au Festival Rock en Seine, à la Douve Blanche ou aux Affolantes.

Venez encourager les jeunes talents de l'Agglomération dans un concert éclectique.

Le Chaudron – Le Mée-sur-Seine

ENTRÉE LIBRE

INFOS : 01 64 79 25 41



SAMEDI 29 MARS

11h00 et 16h00

Dodo Ti Baba

Dodo Ti Baba est un concert de berceuses traditionnelles du monde entier, pour le très jeune public de 3 mois à 4 ans.

À travers l'histoire de Rita et de son oiseau Piaf, Élodie Milo vous embarque dans une tendre traversée musicale, riche des berceuses qu'elle a glanées aux quatre coins du monde et qu'elle chante depuis plusieurs années à l'oreille des enfants.

Elle tisse son récit au son de ses curieux instruments : tambour-océan, ukulélé, magikebo, looper, ocarina, cachichi... Et les cueille aux branches multicolores de son arbre à berceuses. Par ces airs qui se soufflent d'un cœur à l'autre, comme des passeurs entre la rive frénétique du monde éveillé et celle, magique, des rêves ; elle invite petits et grands à plonger dans les traditions chantées de contrées lointaines.

Ce spectacle souhaite montrer aux enfants que le moment du « dodo » est une fête, un monde plein de couleurs et de découvertes merveilleuses.

**Maison des Associations
Jean XXIII – Melun**

TARIF PLEIN 6€

TARIF ABONNÉ 5€

INFOS : 01 64 52 10 95

À partir de 3 mois



Avril Avril Avril Avril

Mercredi 2	10h00	Jean de la lune	Jeune public
Samedi 5	20h30	Les Swinging Poules !	Humour musical
Mardi 8	20h00	Mardis de l'impro	Théâtre
Jeudi 10	20h00	Julien Santini	Humour
Vendredi 11	20h00	Match d'improvisation	Théâtre
Samedi 12	20h30	L'Heure des assassins	Théâtre
Samedi 12	20h30	Afrokan + Maylan	Musique



LES SWINGING POULES

Florence
ANDRIEU

Flannan
OBÉ

Caroline
MONTIER

mise en scène
Flannan
OBÉ



MERCREDI 2 AVRIL 10h00

Jean de la lune

Venez profiter d'un spectacle familial mis en scène par Le théâtre de la Vallée.

Avez-vous vu le bonhomme là-haut, dans la lune ? C'est Jean. Blotti dans son astre argenté, il s'ennuie et rêve de rendre visite aux terriens. Un jour, une comète passe tout près de lui ; ni une, ni deux, il s'accroche pour aller danser sur Terre. Mais tout ne se passe pas comme prévu...

Le Chaudron – Le Mée-sur-Seine

TARIF 4€

INFOS : 01 64 10 24 53

À partir de 3 ans

SAMEDI 5 AVRIL 20h30

Les Swinging Poules !

Arts et Spectacles Production

Les Swinging Poules revisitent les chansons populaires avec humour et un grain de folie !

Après le succès de leur premier spectacle, Les Poules se jettent à l'eau et reviennent nous enchanter avec un répertoire tout nouveau tout chaud... Cette fois-ci, le trio nous parle de cadences infernales, d'envie d'évasion, et nous délivre au passage quelques recettes indispensables pour devenir des femmes parfaitement heureuses ! Accompagnées de leur pianiste aux doigts d'or, elles font swinguer des chansons des années 50 et 60, mais aussi quelques tubes plus récents, et mettent plumages et ramages au service d'arrangements musicaux soignés, d'adaptations sur-mesure, de chorégraphies loufoques pour nous offrir un spectacle qui ne manquera pas de donner le sourire et le frisson aux dames comme aux messieurs.

Vous êtes prévenus : les Swinging Poules vont vous éclabousser !

Les 26 Couleurs

Saint-Fargeau-Ponthierry

TARIF PLEIN 20€ | TARIF RÉDUIT 13€ | PASS CULTURE 13€

TARIF ABONNÉ 16€

INFOS : 01 64 81 26 66



MARDI 8 AVRIL 20h00

Mardis de l'impro

Compagnie de l'A par T « Chut ! On en fait toute une histoire ! »

Pour la deuxième fois cette saison, la Compagnie de l'A par T vous invite à découvrir des spectacles d'improvisation proposés par d'autres troupes. Des cabarets d'impros sous toutes ses formes vous attendent.

Toujours à partir d'impulsions données par le public, ils permettront d'explorer de nouveaux formats toujours plus originaux les uns que les autres, des spectacles interactifs et familiaux qui raviront petits et grands.

Espace Nino Ferrer
Dammarie-lès-Lys

TARIF UNIQUE 8€ | TARIF GROUPE 6€

TARIF ABONNÉ 6€

INFOS : 01 60 56 95 20



JEUDI 10 AVRIL 20h00

Julien Santini

Entrer dans l'univers de Santini, c'est découvrir que sur scène tout est possible !

Entre Stand-up et humour décalé, le comédien nous fait part de ses observations et de son parcours, jonglant tout le long du spectacle entre poésie et audace.

Ce show est inclassable et phénoménal !

PS : Santini tient à préciser qu'il n'est pas l'auteur de ce pitch.

La Grange de la Ferme des Jeux
Vaux-le-Pénil

TARIF PLEIN 19€ | TARIF RÉDUIT 16€

TARIF ECL ET PASS CULTURE 8€

TARIF ABONNÉ 13€

INFOS : 01 64 71 91 28



Théâtre

VENDREDI 11 AVRIL 20h00

Match d'improvisation

Les Scénateurs

Les Scénateurs vous invitent à partager une soirée hors du temps. Entre fantaisie, imaginaire, sauts dans le temps ou encore rencontres improbables, embarquez pour un voyage sans précédent lors d'un match d'improvisation endiablé. Deux équipes d'improvisateurs affûtés seront réunies pour jouer ensemble au gré des thèmes et des contraintes imposées par l'arbitre. Vous assisterez à un spectacle lors duquel les rires sont garantis, et serez maître du jeu en attribuant des points aux équipes dont les improvisations vous auront le plus convaincu. Lorsque les décisions de l'arbitre ne vous satisferont pas, les chaussons mis à disposition seront là pour le ramener dans le droit chemin.

N'hésitez pas à venir profiter d'un spectacle tout public où rien n'est écrit à l'avance !

Espace Nino Ferrer
Dammarie-lès-Lys

TARIF UNIQUE 8€ | TARIF GROUPE 6€

TARIF ABONNÉ 6€

INFOS : 01 60 56 95 20



Théâtre

SAMEDI 12 AVRIL 20h30

L'Heure des assassins

Après le succès du *Cercle de Whitechapel* et des *Voyageurs du crime*, Julien Lefebvre récidive avec le 3^e opus de sa trilogie.

L'Heure des assassins, une nouvelle comédie policière riche en rebondissements, dont l'action se situe au début du XX^e siècle, dans l'univers feutré d'un célèbre théâtre londonien.

« La réussite est une chose étrange. Voyez-vous, ce soir, je signe mon retour triomphant en Angleterre. Tout le gratin de Londres sera là, pourtant il y aura bien un grand absent. Moi, Philip Somerset. Vous ne me verrez pas car ce soir, je vais mourir. C'était une si belle soirée, j'étais entouré d'amis chers : Katherin, ma sœur bien aimée, Hartford, mon bras droit, Bram Stoker, le directeur du théâtre, Georges Bernard Shaw, le dramaturge, Miss Lime, mon assistante et Arthur Conan Doyle, le célèbre romancier. Pourtant mon meurtrier est forcément parmi eux. Alors qui ? Qui m'a assassiné ? Et si c'était simplement mon heure ? »

Le Mas – Le Mée-sur-Seine

TARIF PLEIN 26€ | TARIF RÉDUIT ET PASS CULTURE 18€ |

TARIF MOINS DE 11 ANS GRATUIT

TARIF ABONNÉ 17€

INFOS : 01 64 87 55 36



Musique

SAMEDI 12 AVRIL 20h30

Afrokan + Maylan

Rendez-vous au Chaudron pour une soirée riche en reggae. Ruff lion's vous présente un plateau artistique de la scène reggae dance-hall.

Le live show débutera avec Afrokan accompagné par AFK BAND. Artiste originaire de la Martinique, il débute dans le milieu musical urbain de la région parisienne.

Depuis 1999, Afrokan a participé à plusieurs compilations, des concerts au New Morning, au Gibus, à l'Alhambra.

Pour finir la soirée en beauté, AFK BAND mettra les bouchées doubles pour Backé Maylan Mazana.

Artiste d'origine réunionnaise, il commence la musique en 1992. Artiste aux multiples facettes, son style est un savant mélange entre soul, hip hop, reggae, dance hall, maloya et musique latine.

Le Chaudron – Le Mée-sur-Seine

TARIF PRÉVENTE 4€ | TARIF SUR PLACE 8€

INFOS : 01 64 10 24 54



Mai Mai Mai Mai

Mardi 6	20h00	Mardis de l'impro	Théâtre
Mercredi 7	15h00	Versant vivant	Jeune public
Jeudi 15	20h00	Mamie Luger	Théâtre
Vendredi 16	18h30	Vernissage de l'exposition é Toile de cirque	Exposition
Du 17 mai au 14 juin		é Toile de cirque	Exposition
Vendredi 16	18h30	Les Amplifiés	Musique
Du 17 au 25		25 ^{es} Rencontres du Théâtre et de la Jeunesse	Jeune public
Vendredi 23	20h00	J'aurais voulu être un astronaute	Seul en scène
Samedi 24	20h30	Smash Hit Combo	Musique
Samedi 24	15h00 et 18h30	Les contes du Baobab	Jeune public



Théâtre

MARDI 6 MAI 20h00

Mardis de l'impro

Compagnie de l'A par T « Chut, on en fait toute une histoire »

Cette année, la Compagnie de l'A par T est de retour pour les Mardis de l'impro. Ils vous proposeront « Chut, on en fait toute une histoire ! », leur pièce de théâtre totalement improvisée, mais aussi quelques surprises.

On a tous un secret, parfois inavouable ... Jusqu'où peut-on aller pour le protéger ?

La Compagnie A par T vous raconte l'histoire d'un personnage qui cache un secret. Vous ne connaissez pas la pièce ? Les comédiens non plus ! Ils improvisent un spectacle différent à chaque représentation.

Le fil conducteur : un héros ou une héroïne tirillé(e) entre la dissimulation d'un secret inavouable et la réalisation de ses projets. En arrière-plan, toute une galerie de personnages surgissent de l'imagination des comédiens, parfois drôles, parfois touchants, toujours uniques !

Espace Nino Ferrer
Dammarie-lès-Lys

TARIF UNIQUE 8€ | TARIF GROUPE 6€

TARIF ABONNÉ 6€

INFOS : 01 60 56 95 20



Jeune public

MERCREDI 7 MAI 15h00

Versant vivant

Émilie Tarascou et Simon Kansara

Conte animalier, *Versant Vivant* embarque les enfants dans une rêverie et une réflexion sur la préservation du vivant.

Versant Vivant est un spectacle musical où s'entremêlent des compositions électro-acoustiques et toute une variété de manipulations plastiques réalisées en direct.

Faisant appel à différentes techniques et outils (crayons, pinceaux, plume, craies, aquarelle, encres...), Émilie Tarascou dessine, sous l'œil de la caméra, des paysages naturels auxquels elle donne vie grâce à quelques animations.

Pour accompagner cette rêverie, Simon Kansara crée en direct une musique qui évolue avec le dessin. Cordes pincées ou grattées, flûtes, claviers, beats... il utilise sur scène une douzaine d'instruments et enveloppe le public dans une douce partition délicatement orchestrale et mélancolique.

Espace Saint-Jean – Melun

TARIF UNIQUE 6€

TARIF ABONNÉ 5€

INFOS : 01 64 52 10 95

À partir de 6 ans



JEUDI 15 MAI 20h00 Mamie Luger

Centenaire, féministe et serial killeuse !

Six heures du matin : Berthe, cent deux ans, canarde l'escouade de flics qui a pris d'assaut sa chaumière auvergnate. Huit heures : le capitaine de police Ventura entame la garde à vue la plus ahurissante de sa carrière. La grand-mère au Luger vide son sac, et le récit de sa vie est un feu d'artifice. Il y est question de meurtriers en cavale, de veuve noire et de nazi enterré dans sa cave. Alors... Aveux, confession ou règlement de compte ? Ventura ne sait pas à quel jeu de dupes joue la Mamie, mais il sent qu'il va falloir creuser. Et pas qu'un peu.

Benôit Philippon a écrit un roman noir brillant, désopilant, dans un style extrêmement direct et fleuri, sans pour autant être dénué de sens, universel. Cette adaptation théâtrale de Josiane Carle et de Carole Chevrier lui est complètement fidèle. L'humour noir de ce spectacle est un pur délice.

La Grange de la Ferme des Jeux
Vaux-le-Pénil

TARIF PLEIN 19€ | TARIF RÉDUIT 16€

TARIF ECL ET PASS CULTURE 8€

TARIF ABONNÉ 13€

INFOS : 01 64 71 91 28

DU 17 MAI AU 14 JUIN > VERNISSAGE 16 MAI 18h30 é Toile de Cirque !

Circassien et artiste plasticien, Bruno Krief présente sa série « Corps à corde » d'estampe gravée en taille douce. Ce sont ses deux passions pour les arts plastiques et les arts du spectacle vivant, qui l'on amené à créer ces séries de gravure faisant l'objet d'une maturation et d'une recherche passionnante.

Toly Castors, artiste circassien, doté d'un bon coup de crayon et d'un humour décapant, il aime représenter l'univers du cirque de manière poétique et humoristique.

Des ateliers d'initiation au cirque seront également proposés aux enfants.

Château des Bouillants
Dammarie-lès-Lys

ENTRÉE LIBRE

DU MARDI AU SAMEDI DE 14H À 18H

INFOS : 01 64 87 93 48



VENDREDI 16 MAI 18h30 Les Amplifiés

Finale Tremplin 77

Festival culture urbaines

L'Agglo Melun Val de Seine vous donne rendez-vous pour la prochaine édition de son festival Les Amplifiés, l'événement dédié aux cultures urbaines et numériques.

En partenariat avec la commune de Le Mée-sur-Seine et le Département de Seine-et-Marne.

Concerts, DJ Set, démos de danse, ateliers podcast, graff... le festival Les Amplifiés vous propose une immersion dans les cultures urbaines et numériques.

Côté musique, les stars montantes du hip-hop français et les groupes locaux repérés par les professionnels des musiques actuelles en Seine-et-Marne vous feront bouger dans une ambiance hip-hop / rap !

En marge des lives, de nombreuses animations et performances vous permettront d'apprécier les multiples facettes des cultures urbaines.

Le Mas – Le Mée-sur-Seine

TARIF SUR PLACE 10€ | TARIF PRÉVENTE 8€

TARIF ABONNÉ 8€

INFOS : 01 64 79 25 41



DU SAMEDI 17 MAI AU DIMANCHE 25 MAI

25^{es} Rencontres du Théâtre et de la Jeunesse

Les 25^{es} Rencontres du Théâtre de la Jeunesse
programmation du théâtre fait par des jeunes pour des jeunes.

Ouverture des Rencontres par un spectacle professionnel d'une jeune compagnie.

Ces rencontres sont réservées aux jeunes de 6 à 25 ans. Ces artistes, issus de divers ateliers associatifs, scolaires et d'établissements d'enseignement artistique, s'évertueront à passer le cap du quatrième mur, ce fameux mur invisible qui sépare l'irréel de la scène de votre réalité de spectateur, attentif et généreux. Ils tenteront de vous émouvoir, et de sensibiliser votre réflexion, en vous amenant à un certain regard sur le monde ; tout comme en témoignait Laurent Terzieff « faire du théâtre, c'est se mettre à l'écoute du monde, pour en être la caisse de résonance ».

Les 26 Couleurs
Saint-Fargeau-Ponthierry

TARIF 3€ (POUR CERTAINS SPECTACLES)

INFOS : 01 64 81 26 66

Seul en scène



VENDREDI 23 MAI 20h00

J'aurais voulu être un astronaute

Je m'appelle Cyril Garnier, et dans ce spectacle, je vous raconte mon histoire. En 2013, la marque AXE organise un concours dont le 1^{er} prix est un voyage dans l'espace ! Passionné par l'astronomie depuis qu'on m'a dit que mon père était "au ciel", je décide de m'inscrire. Et comme je fais des sketches avec mon duo, Garnier & Sentou, pour l'émission « On n'demande qu'à en rire », les fans votent pour moi et m'envoient à la NASA où après d'intenses sélections je remporte enfin mon ticket d'or ! Mais quelques années plus tard, la compagnie qui devait m'envoyer dans l'espace fait faillite et je reste à Terre... Mon rêve de gosse frustré, je décide de l'assouvir en créant ce spectacle - conférence. Décollez avec moi pour revivre les histoires incroyables, drôles et dramatiques des astronautes, de Gagarine à Pesquet ! Ces aventures hallucinantes qui ont inspiré toutes les décisions importantes de ma vie d'artiste et d'homme, jusqu'à la création de ce spectacle.

Espace Nino Ferrer
Dammarie-lès-Lys

TARIF PLEIN 21€ | TARIF RÉDUIT 18€ | TAIRF ECL 9€

TARIF ABONNÉ 13€

INFOS : 01 60 56 95 20

SAMEDI 24 MAI 20h30

Smash Hit Combo

Going Forward – Waking the misery

Concert sous le signe de l'énergie et du mélange des genres.

Après leur passage au Hellfest 2024, les Smash Hit Combo nous font le plaisir de revenir dans notre salle.

En première partie, vous pourrez découvrir deux groupes locaux passés par le FOG de l'Empreinte.

Le Chaudron – Le Mée-sur-Seine

TARIF PRÉVENTE 4€ | TARIF SUR PLACE 8€

INFOS : 01 64 10 24 53

Musique



Jeune public



SAMEDI 24 MAI 15h00 et 16h30

Les contes du Baobab

Ô Baobab, contes et musiques d'Afrique

« En Afrique, lorsqu'un vieillard meurt, c'est une bibliothèque qui brûle » - Amadou Hampâté Bâ.

Sous les « branches » d'une structure mobile géante, inspirée de Calder, une comédienne-conteuse nous fait revivre à l'aide du geste et de la voix, quelques-unes de ces histoires transmises depuis toujours par les griots au pied du grand arbre. Tour à tour lion, grenouille ou serpent, elle interprète même le rôle d'un éléphant bougon, flanquée d'un masque-calebasse fabriqué pour l'occasion.

À ses côtés, un musicien l'accompagne aux sons d'instruments traditionnels africains : Kora, senza, balafoon... pour lesquels il a composé une musique métisse, entre Afrique et occident. Le chant aussi est très présent, permettant des respirations musicales entre deux passages contés.

Le Petit Théâtre Ginette Kolinka
Ferme des Jeux – Vaux-le-Pénil

TARIF UNIQUE 6€

INFOS : 01 64 71 91 28

À partir de 3 ans



Juin Juin Juin Juin

Du 1 ^{er} au 30	La Croisée des Sons	Musique	
Juin>Sept.	Ciné plein air	Cinéma	
Samedi 14	20h30	Chorale Syrinx	Concert
Dimanche 15	16h00	Orchestre Melun Val de Seine	Musique
Mardi 24	20h30	Tous à l'Opéra	Musique

DU 1^{ER} AU 30 JUIN La Croisée des Sons

Avec cette 2^e édition, La Croisée des Sons continue de se déployer pour célébrer toutes les musiques et affirmer son identité métissée.

Musique classique, rap, pop électro, opéra, musiques du monde, La Croisée des Sons met à l'honneur tous les styles de musique et les talents de notre territoire pour susciter des rencontres insolites et mettre la musique à la portée de tous.

Pendant un mois, professionnels et amateurs investiront des lieux inattendus à l'occasion de cet événement pour faire de chaque concert une expérience unique où se conjuguent invention et émotion. Cette année, la Croisée des Sons s'épanouit en s'engageant dans de nouveaux projets (résidence d'artistes et de création, masterclass, conférences) nous promettant ainsi de belles découvertes.

Programme complet disponible dès mars 2025.

En juin la Musique est en Fête ! Retrouvez également tous vos rendez-vous et concerts habituels pour un mois entièrement dédié à la musique !

Melun

INFOS : 01 64 52 10 95

DE JUIN À SEPTEMBRE Ciné plein air

Rendez-vous estival dans les communes de l'Agglomération pour des séances de cinéma en plein air.

La 11^e édition des cinémas plein air vous invite à (re)découvrir une programmation de films cultes et tous publics !

Profitez des soirées d'été pour vous installer sur un transat et passer un moment convivial entre amis ou en famille.

La Communauté d'Agglomération et les communes vous proposent une sélection de films entre humour, classiques ou films d'animation.

Profitez sur place d'une offre de restauration rapide et de rafraîchissements et d'animations proposées par la commune.

Les communes de l'Agglomération
Melun Val de Seine

ENTRÉE LIBRE



Musique



Cinéma

Musique



SAMEDI 14 JUIN 20h30

Chorale Syrx

La chorale Syrx de Melun participe depuis de nombreuses années au rayonnement musical de la région melunaise. Leur concert annuel attire chaque année les amateurs de musique classique.

La chorale dispose d'un répertoire varié allant d'airs classiques à d'autres plus contemporains.

Depuis sa création, elle a mis plusieurs fois à son programme le compositeur anglais John RUTTER (Requiem, Gloria, Psalmfest ...). Cette année, elle programme le Magnificat, œuvre musicale de 1990 qui s'appuie sur le cantique de Marie. Il est fondé sur le texte latin entremêlé d'un poème marial anglais « Of a rose, a lovely Rose ».

Par ailleurs, la chorale propose quelques polyphonies contemporaines ou classiques accompagnées au piano ou à l'orgue (Spirituals, Psaumes).

L'ensemble est accompagné par le pianiste Etienne Goepf, professeur de piano au conservatoire de Melun. La chorale est dirigée par Pierre Adam, professeur de formation musicale et de chant choral.

Église Saint-Aspais – Melun

TARIF PLEIN 13€ | TARIF SÉNIORS 10€ | ELÈVES DES CONSERVATOIRES ET ÉCOLES DE MUSIQUE 6€

INFOS : 01 64 52 10 95

Musique



DIMANCHE 15 JUIN 16h00

Orchestre Melun Val de Seine

Retrouvailles Beethovéniennes à Boissettes – Direction : Jean-Michel Despin

Les concerts dans l'église de Boissettes font partie des souvenirs les plus émouvants des musiciens de l'Orchestre Melun Val de Seine. Après une longue absence, l'Orchestre revient avec un programme centré autour de la deuxième symphonie de Beethoven. Cette symphonie marque un tournant crucial dans la vie du génie de 32 ans : c'est le début sensible de la surdité, les premières atteintes du mal qui pourtant ne mettra jamais fin au jaillissement créatif du compositeur le plus adulé de son temps. C'est également la première fois dans une symphonie que vibre et bondit l'énergie d'un Scherzo là où jusqu'alors dansait un Menuet. Outre ce chef d'œuvre du répertoire, une première partie conçue comme une mosaïque chatoyante de pièces mettra en lumière et à l'honneur cet instrument sublime qu'est l'orchestre symphonique.

Église Saint-Louis – Boissettes

TARIF SUR PLACE 10€ | PRÉVENTE TARIF PLEIN 8€
TARIF RÉDUIT 6€

TARIF ABONNÉ PRÉVENTE 6€ | SUR PLACE 8€

INFOS : 01 64 79 25 41

Musique



MARDI 24 JUIN 20h30

Tous à l'Opéra

Chœur Marc-Antoine Charpentier

Le Chœur Marc-Antoine CHARPENTIER propose cette année un programme consacré aux grands chœurs d'opéras.

Les grands chœurs d'opéra, c'est un genre musical que la chorale avait présenté voici déjà plusieurs années et qu'elle propose à nouveau en cette saison 2025.

Nous aurons ainsi le plaisir d'entendre des célèbres et magnifiques chœurs extraits des grands Opéras de Mozart, Verdi, Donizetti, Bizet, Puccini, avec une incursion dans le domaine de l'Opérette : Johann Strauss et Jacques Offenbach.

Le chœur Marc-Antoine Charpentier, l'Orchestre et les solistes seront dirigés par Fernando Géraldes, diplômé de l'École Supérieure de Vienne (Autriche), nouveau chef du Chœur Marc-Antoine Charpentier, Jean Martin son directeur depuis presque 60 ans, ayant décidé de prendre sa retraite !

L'Escale – Melun

TARIF PLEIN 25€ - TARIF RÉDUIT 20€

INFOS : 01 64 52 10 95



Spéctacles

hors billetterie communautaire

Spéctacles

hors billetterie communautaire

Spéctacles

hors billetterie communautaire

Spéctacles

hors billetterie communautaire



20 sept.	20h30	Le gang des chieuses	Humour
21 sept.	20h00	Bun Hay Mean	Humour
3 oct.	20h30	Alison Wheeler	Humour
12 oct.	18h00	Élection Miss Île-de-France 2024	Concours
12 oct.	20h30	Disco Paradize Show	Musique
19 oct.	20h15	Élodie Poux	Humour
19 oct.	20h30	Amants à mi-temps	Théâtre
10 nov.	17h00	La Femme qui danse	Danse
14 nov.	20h15	Inès Reg	Humour
16 nov.	20h15	Waly Dia	Humour
19 nov.	15h00	De Paris à Vegas	Musique
23 nov.	20h15	Laurie Perret	Humour
29 nov.	20h00	Goldmen	Musique
30 nov.	14h00 et 18h00	Peter Pan	Musique
30 nov.	20h15	Gospel pour 100 voix	Musique
4 déc.	20h30	Légèrement fou	Théâtre
7 déc.	15h00	Mary Candies	Jeune public
7 déc.	20h15	Les femmes ont toujours raison	Théâtre
18 déc.	20h15	Casse Noisette	Danse
20 déc.	20h15	Un chalet à Gstaad	Théâtre
25 janv.	20h00	Dani Lary	Magie
26 janv.	16h00	Le dîner de cons	Théâtre
1 fév.	20h15	Dany Boon	Humour
8 fév.	20h30	Nos années 80 : le tribute 100% live	Musique
15 fév.	20h15	Thomas Angelvy	Humour
18-19 fév.	10h00-18h00	L'Escale des Mômes	Jeune public
25 fév.	20h00	Notre-Dame de Paris	Musique
7 mars	20h30	Trois femmes au bord de la crise de mère	Théâtre
8 mars	20h15	Tout va très bien	Théâtre
15 mars	20h30	Grease	Musique
19 mars	20h00	Franjo	Humour
22 mars	20h15	Nawell Madani	Humour
29 mars	20h30	Coldplayed	Musique
5 avril	20h15	Booder	Humour
12 avril	20h00	La Flûte Enchantée	Musique
18 mai	14h30 et 18h00	Naturya	Musique
23 mai	20h15	Pablo Mira	Humour
5 juin	20h15	Paul Mirabel	Humour
28 juin	20h30	Le casse du siècle	Théâtre



SAMEDI 12 OCT. 20h30

Disco Paradise Show

Le Disco Paradise Show, c'est 2 heures de concert 100% live et une ambiance de folie garantie !

Reprenant les plus grands standards du genre, le groupe entraîne le public dans une soirée pleine de paillettes, de boules à facettes et de pantalons pattes d'eph !

Boney M, Gloria Gaynors, Les Bee Gees, Donna Summer, Patrick Hernandez, Village People et bien d'autres, soyez prêts à vous déhancher toute la soirée sur ces tubes intemporels et universels !

L'Escale – Melun

TARIF 25 À 29€

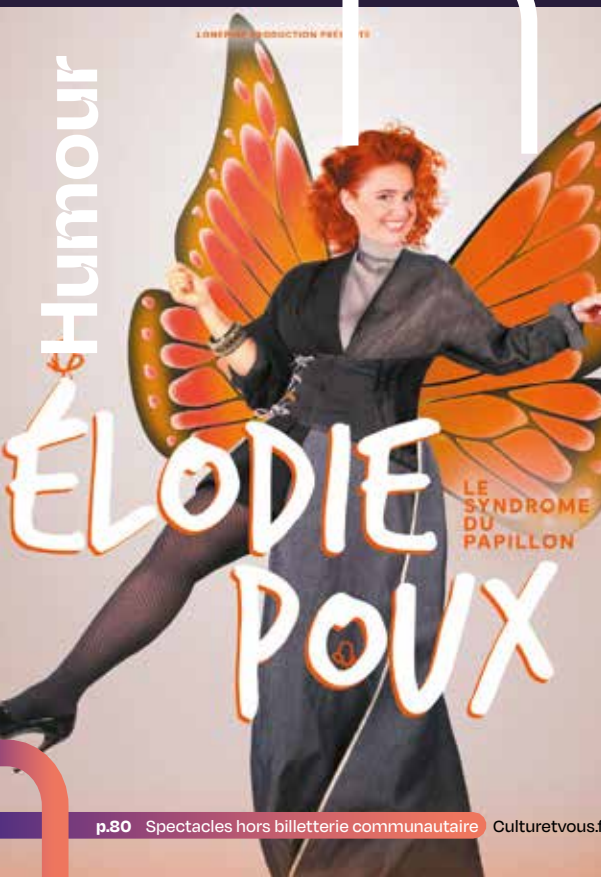

SAMEDI 19 OCT. 20h15

Élodie Poux

Le syndrome du papillon

À force de s'entendre dire qu'il n'y a plus de places pour venir la voir en spectacle, Élodie Poux a décidé de rajouter des dates pour son spectacle *Le syndrome du Papillon*. En bonus, quelques petites surprises, à partir de la fin 2024, elle pousse les murs dans une version XXL pour terminer en beauté avec une tournée de Zenith de janvier à avril 2025 et ainsi vérifier si l'adage dit vrai « plus on est de poux, plus on rit » !

Espace Pierre Bachelet

Dammarie-lès-Lys

TARIF 39 À 45€



SAMEDI 19 OCT. 20h30

Amants à mi-temps

Patricia a deux amants : Vincent, du lundi au mercredi et Christian du mercredi au vendredi. Normalement, ils ne se croisent jamais...

Vincent, marié, deux enfants, primeur à Rungis est un mâle sanguin, bourru. Il désire un peu moins sa femme et retrouve sa vigueur virile depuis trois ans, dans les bras de sa maîtresse, du lundi 15h au mercredi 15h.

Christian, deux enfants, enseignant à la Sorbonne, quant à lui, est doux, calme, posé. Il est un peu surmené par sa femme hyper active et trouve refuge auprès de sa maîtresse, depuis 3 ans déjà, de mercredi 16 h à vendredi 15h.

Patricia, enfin, jongle toute la semaine avec un emploi du temps bien chargé : femme fatale du lundi au mercredi, puis compagne maternelle du mercredi au vendredi, et ce, depuis trois ans !

Un mercredi, la passation se passe mal : les deux amants se croisent.

Patricia va-t-elle s'en sortir ?

« Les français sont les meilleurs amants du monde. Mais ce sont aussi les plus infidèles » ! Une comédie extra-conjugale avec fous rires en cascades garantis.

L'Escale – Melun

TARIF 28€

DIMANCHE 10 NOV. 17h00

La Femme qui danse

Seule-en-scène de Marie-Claude Pietragalla

Après plus de 3 ans de triomphe en France et en Europe, Marie-Claude Pietragalla continue sa tournée pour célébrer plus de 40 ans sur scène, elle a multiplié les expériences chorégraphiques, les influences et les esthétiques.

Dans ce seul en scène, Pietra révèle l'indicible de son métier et de son art. Elle est tour à tour guide et témoin, muse et créatrice, actrice et danseuse. Elle entame un travail d'introspection inédit pour faire ressurgir des visages, des rencontres, des « moments » de danse.

L'oralité dans l'art chorégraphique est essentielle pour Marie-Claude Pietragalla ; elle souhaite dans ce travail conjuguer témoignage oral et mémoire du corps. Elle est l'auteure ici de textes inédits qui éclairent sur sa pensée, son ressenti, son expérience et ses sources d'inspiration. Se définissant comme une femme qui danse, Pietra nous dévoile en confiance ce qui constitue un parcours de vie.

« Je suis un animal dansant, un être incarné et désincarné qui évolue au gré d'un rythme intérieur, d'un souffle musical, d'une conscience éclairée. »
- Marie-Claude Pietragalla

Chorégraphie et textes inédits Marie-Claude Pietragalla.

L'Escale – Melun

TARIF 42 À 63€

Humour



Humour



VENDREDI 15 NOV. 20h15

Inès Reg

On est ensemble

Après avoir conquis 500.000 spectateurs, Inès revient avec son nouveau spectacle. Bisou !

Espace Pierre Bachelet
Dammarié-lès-Lys

TARIF 38 À 58€

SAMEDI 16 NOV. 20h15

Waly Dia

Une heure à tuer

Pitch : accordez-moi une heure, je me charge du reste.

Espace Pierre Bachelet
Dammarié-lès-Lys

TARIF 27 À 45€

Musique

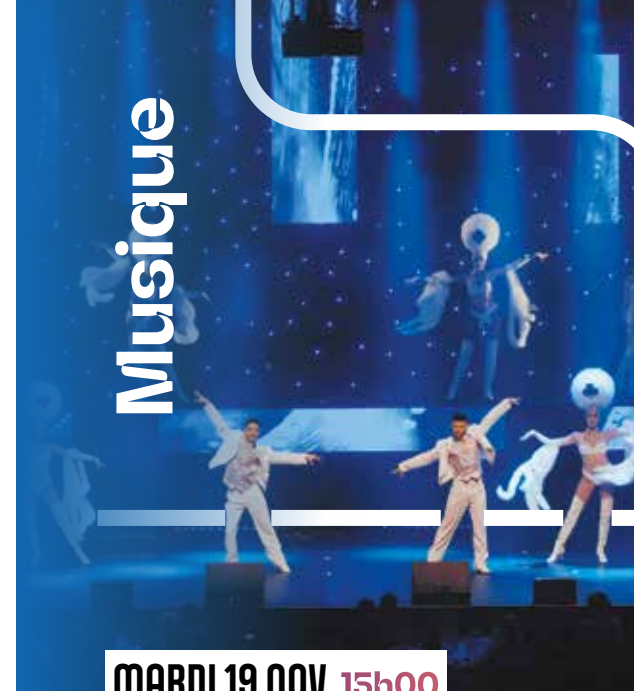

MARDI 19 NOV. 15h00

De Paris à Vegas

Le spectacle « De Paris à Vegas » sera pour vous l'occasion de retrouver les artistes légendaires de la chanson française avec les plus grandes stars américaines.

Une occasion unique de profiter d'un spectacle réunissant sur un même plateau notre culture musicale avec celle des États-Unis que nous aimons tous.

Imaginez Madonna et Elvis croiser Johnny Hallyday ou encore Franck Sinatra précéder Céline Dion.

Vous passerez du Paris traditionnel à la démesure des USA. Bienvenue pour ce moment de partage et de convivialité servi par une chorégraphie originale et des chansons inoubliables interprétées par des voix exceptionnelles.

La luminosité des costumes, la sensualité des danseuses, le rythme effréné des ambiances alliant modernité avec les grands classiques du Music-Hall sauront à coup sûr vous émerveiller. Un grand moment de joie et de nostalgie heureuse...

L'Escale – Melun

TARIF 36€

Humour

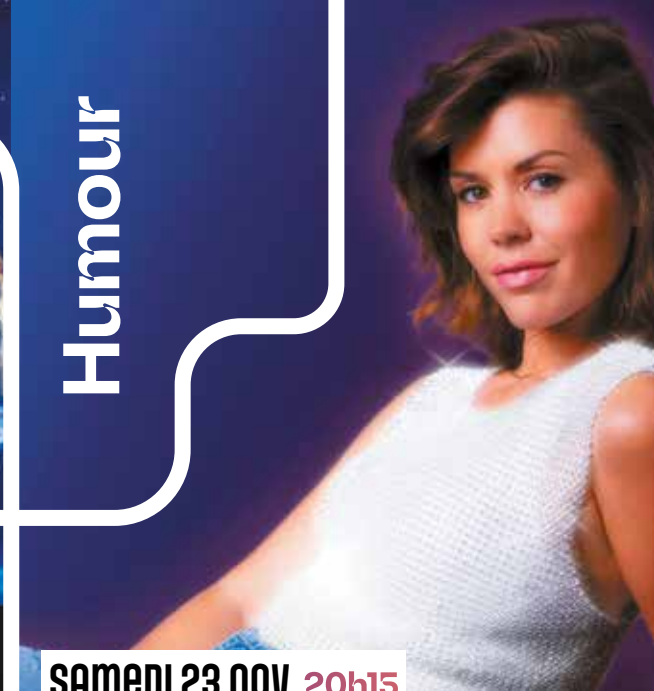

SAMEDI 23 NOV. 20h15

Laurie Perret

À bientôt quelque part

Un 2° show efficace, bien plus stand-up que le 1er mais toujours aussi musical. On y retrouve ses chansons derrière un petit piano, sa marque de fabrique, même si cette fois il ne s'agit plus d'un jouet mais d'un véritable instrument aux couleurs rétro funk. Pour elle, le rdv est pris, À BIENTÔT QUELQUE PART !

L'Escale – Melun

TARIF 37 À 41€

Musique



VENDREDI 29 NOV. 20h00

Goldmen

Un concert 100% live et 100 % tubes où chacun peut fredonner ses refrains préférés depuis « Il suffira d'un signe » jusqu'à « Envole-moi » !

Plébiscités par des milliers de fans et adoués par les médias, GOLDMEN écument les scènes en défendant fièrement le répertoire de Jean-Jacques GOLDMAN.

Porté par Alain Stevez, véritable miroir vocal du chanteur iconique, GOLDMEN redonne vie sur scène, aux titres qui ont marqué les années 1980 à 2000 et que le public connaît par cœur.

« C'est troublant, c'est impressionnant » - France 2

« GOLDMEN, c'est Goldman sans Jean-Jacques.

Gros son, exécution technique irréprochable, enthousiasme [...] l'illusion est parfaite » - Le Monde

Espace Pierre Bachelet

Dammarie-lès-Lys

TARIF 39 À 49€

Musique



SAMEDI 30 NOV. 14h00 et 18h00

Peter Pan

La Compagnie du Lac

Deuxième à gauche, tout droit jusqu'au matin !

Peter et ses amis vous donnent rendez-vous au Pays inconnu !

Entrez dans un monde où la musique rencontre la féerie ! Peter Pan est une comédie musicale qui vous emmène faire un voyage extraordinaire au cœur de la mélodie, des rires et de l'émotion.

Un spectacle familial avec Peter, Clochette, Wendy, Crochet et leurs amis !

L'Escale – Melun

TARIF 10 À 20€

SAMEDI 30 NOV. 20h15

Gospel pour 100 voix

The tour for peace

Les vidéos de leurs prestations ont fait le tour du monde et ont été vues plus de 70 millions de fois. Leurs prestations TV ont été suivies par plus de 120 millions de téléspectateurs et leur spectacle live par 1 million de spectateurs. Des chanteurs encore plus talentueux, une énergie encore plus débordante, un show encore plus époustouflant ont valu à ce spectacle de remporter une nomination aux Reality TV Award à Londres et une nomination aux Premier Gospel Award en Angleterre et d'être sélectionnés pour participer aux premiers Britain Got Talent - The Champions à Londres ou au Schlagerboom en Allemagne. Ils sillonneront la France, le Royaume-Uni, la Suisse, la Belgique, l'Allemagne, l'Italie, les Pays-Bas, l'Autriche, la Tunisie, les West Indies... en 2024, pour une nouvelle série de concerts monumentaux avec un spectacle totalement nouveau !

Espace Pierre Bachelet

Dammarie-lès-Lys

TARIF 39 À 59€

MERCREDI 4 DÉC. 20h30

Légèrement fou !

J'envoie valser la Compagnie

Aujourd'hui est un jour important, ils ont tous rendez-vous avec un docteur capable de les débarrasser de leurs vilains défauts. Mais encore faut-il que le docteur arrive ? Celui-ci semble coincé dans les couloirs aériens. Tous ses patients vont donc faire connaissance pour passer le temps et l'un d'entre eux va avoir une idée de génie ou de folie !

L'Escale – Melun

PARTICIPATION AU CHAPEAU, AU PROFIT DU TÉLÉTHON

GOSPEL
POUR
100 VOIX

THE TOUR FOR PEACE

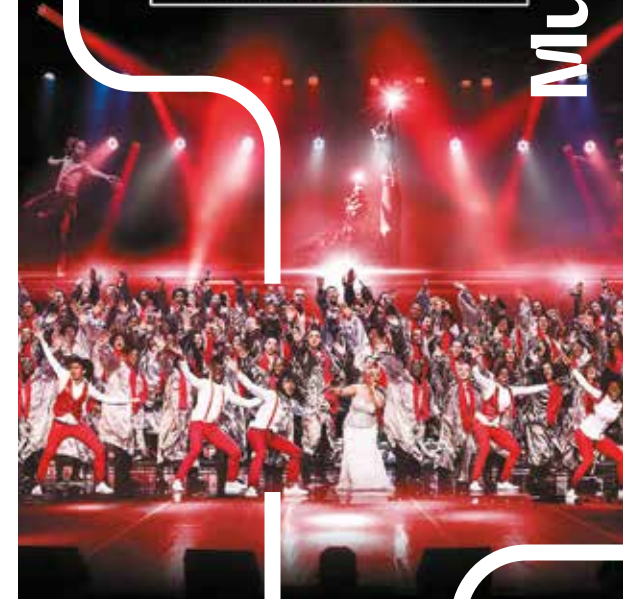

Théâtre





SAMEDI 7 DÉC. 15h00
Mary Candies

La Grande Aventure signe la version longue de l'histoire.

Dans cette mise en scène inédite, découvrez des nouveaux personnages et effets spéciaux dans des décors toujours plus époustouflants rendant cette aventure encore plus palpitante. Préparez-vous à frissonner, vibrer, rêver... Plongez dans un tourbillon d'émotions.

Cette aventure extraordinaire vous plongera dans un dessin animé en 3 dimensions. La mise en scène sera sublimée par des diffusions de parfums qui vous feront vivre une expérience immersive et qui éveilleront tous vos sens.

Accompagnés d'un grimoire étrangement doté de parole, Mary Candies et son frère Anton devront retrouver une mystérieuse confiserie devenue ensorcelée. L'histoire les entraînera dans des lieux extraordinaires mais ils devront déjouer les pièges d'un sorcier maléfique...

Espace Pierre Bachelet
 Dammarie-lès-Lys

TARIF 25 À 39€
 À partir de 2 ans

SAMEDI 7 DÉC. 20h15
Les femmes ont toujours raison, les hommes n'ont jamais tort

Une comédie de Sophie Depooter et Sacha Judaszko. Mise en scène Gérard Pinter. Le sujet : Qui n'a jamais eu envie de jeter son mari avec les encombrants ? Qui n'a jamais voulu découper les robes de sa femme ? Vivre à deux revient à traverser un champ de mines : les habitudes, les petites manies, la jalousie, la belle famille, les enfants...

L'Escale – Melun
 TARIF 29 À 45€



MERCREDI 18 DÉC. 20h15
Casse-Noisette

The Ukrainian Ballet of Odessa

Ballet-féerie imaginé par Piotr Ilitch Tchaïkovski et basé sur le conte d'Hoffmann « Casse-Noisette et le Roi des souris » en 1892. C'est à Casse-Noisette que l'on doit les ballets russes modernes, ceux de Stravinski, Prokofiev ou de Chostakovitch, qui auraient été impensables avant. Tchaïkovski, par son dernier né, signa la fin d'un style de danse. Considéré jusqu'à peu par les chorégraphes comme un ballet à destination du plus jeune public, Casse-Noisette construit de manière grandiose un pont entre l'imagination et les réalités, entre la joie et l'angoisse, entre les menaces de la nuit, qui libère les démons de l'inconscient, et la libération du matin, qui offre les promesses d'un nouveau jour. Au réveillon de Noël, Marie reçoit un cadeau de son oncle Drosselmeyer un Casse-Noisette en forme de soldat. À minuit, Marie est transportée dans un monde miniature où son Casse-Noisette est un fier soldat qui la défend du Roi des Souris.

Espace Pierre Bachelet
 Dammarie-lès-Lys

TARIF 36 À 49€



VENDREDI 20 DÉC. 20h15
Un chalet à Gstaad

Françoise (Josiane Balasko) et Jean-Jacques Lombard, très riches exilés fiscaux dont la fortune repose sur les inventions du mari, s'apprentent à recevoir un couple d'amis, Alicia et Grégoire Lagarde. Lui est un industriel fils à papa, Alicia est une aristocrate richissime et bête à manger du foin. Tout pourrait bien se passer, on est entre gens du monde (même si ce n'est pas forcément le même) si Alicia ne s'était entichée d'un coach spirituel, gourou sur les bords, qui les accompagne au dîner. Et forcément, le vernis va finir par craquer, surtout lorsque le gourou va leur annoncer le pire : leur fortune est menacée... et leur « pognon de dingue » pourrait bien partir en fumée.

Espace Pierre Bachelet
 Dammarie-lès-Lys

TARIF 42 À 62€

Magie



SAMEDI 25 JANV. 20h00

Dani Lary

Barok Show

La musique mystérieuse, la lumière chaude et colorée, le décor majestueux tout en dorures et sculptures suffisent à mettre le public dans l'ambiance de ce show impressionnant dédié à l'univers baroque.

Puis vient l'arrivée du grand Dani Lary, prêt à éblouir les esprits des petits et grands spectateurs par son talent pour l'illusion et la mise en scène, s'inscrivant dans la belle tradition des grands spectacles de magie.

Au fil de quinze tableaux époustouffants, le Roi de l'illusion déploiera sur scène des tours de mentalisme, de grandes illusions,... L'occasion de se laisser bluffer et d'admirer de près les tours de l'un des plus grands illusionnistes français, qui œuvre depuis plus de trente ans pour enchanter le public.

L'Escale – Melun

TARIF 20 À 39€

Théâtre



DIMANCHE 26 JANV. 16h00

Le dîner de cons

La pièce culte de Francis Weber : un face à face féroce, émouvant et drôle !

Chaque mercredi, Pierre Brochant et ses amis organisent un dîner de cons.

Le principe est simple : chaque participant amène un « ^\$o^\$ », et celui dont l'invité se distingue le plus est déclaré vainqueur. Ce soir Pierre est heureux, il pense avoir trouvé la perle rare : François Pignon, comptable au ministère des Finances, passionné de modèles réduits en allumettes.

Mais ce qu'il ignore, c'est que Pignon, prêt à tout pour rendre service, est un fieffé porteur de guigne passé maître dans l'art de déclencher des catastrophes.

La rencontre entre deux destins qui n'auraient jamais dû se croiser.

L'Escale – Melun

TARIF À PARTIR DE 29€

SAMEDI 1 FÉV. 20h15

Dany Boon

Va mieux faire !

Boon va mieux faire ! Après 7 ans loin de la scène et la folle envie de faire rire, Dany Boon revient à son rêve d'enfant avec un tout nouveau one man show.

Espace Pierre Bachelet

Dammarie-lès-Lys

TARIF 49 À 64€

DANY BOON



Humour

Va mieux faire.

MISE EN SCÈNE : ISABELLE NANTY

SAMEDI 8 FÉV. 20h30

Nos années 80: le tribute 100% live

2 heures de concert 100% live avec le Tribute référence du genre !

L'Escale – Melun

TARIF 25 À 29€

NOS ANNÉES 80



Musique

Humour



SAMEDI 15 FÉV. 20h15 Thomas Angelvy

A la base, je devais être la nouvelle star de l'humour, mais je me suis fait les croisés, tu connais !

En vrai, pour te convaincre de venir, je pourrais te dire que je suis trop drôle, que j'ai une spontanéité incroyable, ou même que je fais le tiramisù aux Oréos comme personne ! Mais la vérité, c'est que je suis presque sûr que tu ne crois que ce que tu vois. Alors retrouve-moi plutôt sur scène et viens constater par toi-même ! Sauf pour le tiramisù ; là il faudra que je t'invite chez moi et ça... ça ne m'arrange pas. Après, tu dois sûrement te demander ce que j'ai entre les mains sur la photo, je te toucherai deux mots de cette histoire quand tu seras devant moi. Sache juste que face à une cassette VHS comme celle-ci, il vaut mieux que certaines preuves de mon passé soient effacées...

L'Escale – Melun

TARIF 33 À 39€

Jeune public



MARDI 18 et MERCREDI 19 FÉV. 10h00 à 13h00 L'Escale des Mômes

Un festival pour toute la famille, qui propose six spectacles sur deux jours. Théâtre, spectacles musicaux, concerts, des ateliers et des animations seront au programme. Evasion rêve, découverte, et rires seront les maîtres mots de ces 2 jours.

L'Escale – Melun

TARIF À PARTIR DE 10€

GRATUIT POUR LES MOINS DE 2 ANS

Musique



MARDI 25 FÉV. 20h00 Notre-Dame de Paris

La Compagnie du Lac vous propose un spectacle époustouflant avec les plus grands titres de la comédie musicale éponyme.

Venez partager ce moment avec nous, en chanson sur des monuments de la comédie musicale tels que « Belle », « Le temps des cathédrales » ou encore « La cour des miracles ».

Une troupe talentueuse aux voix uniques et aux chorégraphies détonantes qui vous donne rendez-vous pour un spectacle dont elle a le secret et qui fait sa renommée depuis plus de 20 ans.

L'Escale – Melun

TARIF 10 À 25€

Théâtre



VENDREDI 7 MARS 20h30 Trois femmes au bord de la crise de mère

Léa se retrouve à cohabiter avec sa mère et sa grand-mère. Les hommes ne sont pas loin, mais à bonne distance pour des confidences de femmes à femmes.

Sandrine, 45 ans a une folle envie de vivre seule. Mais elle est encore mariée.

Léa, sa fille, 19 ans, voulait vivre sa vie d'adulte mais est dans l'obligation de retourner vivre chez sa mère.

Françoise, la belle-mère de Sandrine, et la grand-mère de Léa, 65 ans, est libre de toute contrainte, mais n'a plus d'appartement.

Ces trois femmes se retrouvent à devoir cohabiter ensemble. Elles ont chacune un secret qui pourrait compliquer la vie des deux autres. C'est malgré tout l'occasion de parler maternité, féminité, sexualité, bonheur et joie de vivre en famille. Les hommes ne sont pas loin, mais à bonne distance pour de nombreuses confidences de femmes à femmes.

L'Escale – Melun

TARIF 28€

DANS UNE COMÉDIE INÉDITE DE
RAY COONEY & MICHAEL COONEY
TOUT VA TRÈS BIEN!
 ADAPTATION CAROLINE AMI & BORIS SOULAGES

SAMEDI 8 MARS 20h15

Tout va très bien

Avec Laurent Ournac et Arthur Jugnot

Tom et sa femme sont prêts à recevoir la directrice de l'Agence Nationale Anglaise d'Adoption. Ils vont enfin réaliser leur rêve et adopter un bébé. C'était sans compter sur la présence des deux frères de Tom, d'un policier trop présent, de deux réfugiés clandestins et d'un passeur russe...

Espace Pierre Bachelet
 Dammarie-lès-Lys

TARIF 39 À 58€

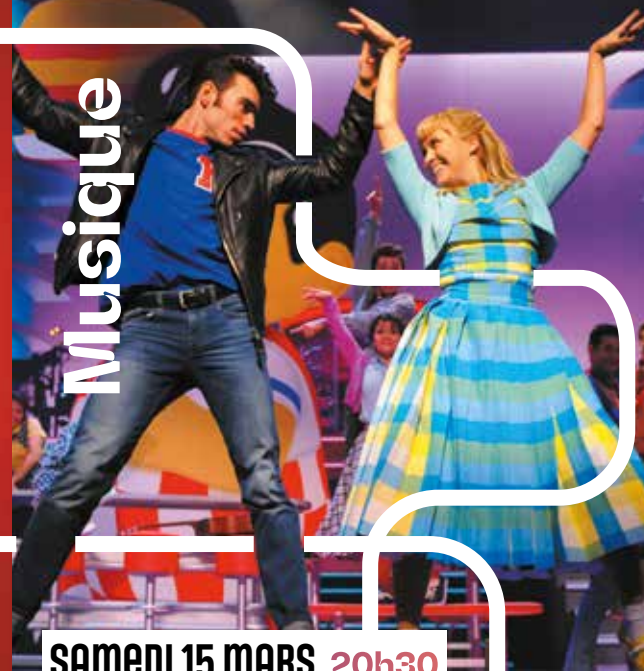

SAMEDI 15 MARS 20h30

Grease

La tournée événement pour la première fois en France !

Été 58, un amour de vacances brisé par la rentrée scolaire. Danny, chef de bande en blouson noir et Sandy, jeune australienne de bonne famille se retrouvent inscrits dans le même lycée ; le père de Sandy a accepté une mutation professionnelle à la fin de l'été. Des retrouvailles mouvementées, des rires, des larmes, des souvenirs enfouis, des projets d'avenir. Les T Birds, mené par Danny Zuko, et les Pink Ladies, par la tumultueuse Rizzo, animent les journées au lycée de Rydell : nouvelle saison du championnat de football, pompom girl, soirée entre filles, après-midi mécanique entre garçons, bal, détente au Burger palace, course de voitures. La jeunesse américaine se libère et se divertit sur des musiques rock n'roll.

Chansons : en anglais - Textes : en français

L'Escale – Melun

TARIF 30 À 39€

MERCREDI 19 MARS 20h00

Franjo

Franjo joue à domicile !

Il vous a sûrement fait rire sur internet. Vous rirez 20 fois plus en voyant son spectacle. Une heure de blagues travaillées depuis de longues années.

Vous l'aurez peut-être déjà aperçu sur des scènes parisiennes comme le Paname Art Café, au Jamel Comedy club, ou en première partie de Paul Mirabel, où Franjo rôde des parties de son spectacle pour vous réserver le meilleur. Une heure pour vous parler de lui, de son ex, de Melun, et d'autres sujets de société avec beaucoup d'ironie. Une heure qui passe souvent trop vite : vous ne serez pas déçus.

Vous ne sortirez pas plus mature de ce spectacle, mais plus heureux.

L'Escale – Melun

TARIF 27 À 32€

SAMEDI 22 MARS 20h15

Nawell Madani

Tout court

Après 5 ans d'absence et un retour remarqué au Marrakech du Rire, Nawell Madani revient sur scène avec un nouveau one (wo)man show !

Espace Pierre Bachelet
 Dammarie-lès-Lys

TARIF 49 À 64€



NAWELL TOUT COURT



Musique



SAMEDI 29 MARS 20h30 **Coldplayed**

The finest tribute to Coldplay

C'est après le concert de COLDPLAY au Stade de France en 2012 que Kévin Cartière, totalement fan de l'univers de Chris Martin, décide de se lancer dans ce projet fou : créer un tribute band de Coldplay !

Il réunit alors sept amis musiciens et techniciens tous aussi fans que lui et les emmène dans cette aventure.

COLDPLAYED offre au public de goûter à l'univers si coloré et festif de Coldplay.

Venez découvrir ce show unique en France !

L'Escale – Melun

TARIF 30€

Humour



SAMEDI 5 AVRIL 20h15 **Booder**

Nouveau spectacle

Après l'énorme succès de « Booder is back », Booder a repris son cahier et son crayon quatre couleurs pour nous écrire un spectacle drôle et touchant sur l'école. De l'école de son enfance à celle de son fils aujourd'hui, il nous brosse avec humour le portrait du système scolaire. Un système en péril qui pourtant est la base du bien-être de nos enfants. Tout y passe. Ses copains, le harcèlement scolaire, la récré, ses profs.

Connu pour les cours particuliers hilarants donnés à son fils, Il revient avec, dans son cartable, un spectacle pour toute la famille !

L'Escale – Melun

TARIF 31 À 42€

Musique



SAMEDI 12 AVRIL 20h00

La Flûte Enchantée

LabOpéra de Seine-et-Marne

Le LabOpéra de Seine-et-Marne présente sa 3^e production : La Flûte Enchantée, un Opéra de W.A. Mozart. Mise en scène : Arnaud Guillou.

Pour cette Flûte Enchantée, nous avons eu envie de nous attacher aux personnages, à leur humanité, leurs faiblesses, leurs certitudes et à leurs rencontres qui bat les cartes.

Rien n'est tout blanc, rien n'est tout noir : ce sont ces nuances de gris qui font l'humanité des personnages, qui résonnent en chacun d'entre nous.

Il était une fois un courage qui avait son revers, un mensonge efficace, un pouvoir ni bon ni mauvais en soi, une filiation par le sang, une filiation par le choix, et enfin un amour, vigoureuse mécanique qui nous meut ou nous met en cage.

L'Escale – Melun

TARIF 13 À 22€

Musique



DIMANCHE 18 MAI

14h30 et 18h00 **Naturya**

Le spectacle musical et floral

Quand un spectacle nous sensibilise par l'émotion et la Culture à l'importance de préserver la nature...le vivant !

Plongez au cœur d'un spectacle végétal et floral qui a déjà séduit plus de 120 000 spectateurs. Des tenues et décors réalisés en fleurs et végétaux stabilisés par des designers floraux d'exception. Plus qu'un spectacle, Naturya se veut agitateur de consciences auprès du Grand Public, et de toutes celles et ceux qui souhaitent être les acteurs du changement pour demain, pour nos enfants !

L'Escale – Melun

TARIF 39 À 49€

Humour



VENDREDI 23 MAI 20h15

Pablo Mira

Passé simple

Dans cette nouvelle création, Pablo abandonne son personnage caricatural d'éditorialiste réac. L'esprit et le ton resteront évidemment satiriques et interrogeront l'évolution de notre société sur ces trente dernières années. Famille, sexualité, nouvelles technologies... Autant de thèmes sur lesquels Pablo partagera sa vision et ses vérités (toutes personnelles) sur fond de culture pop 90 - les années de son enfance !

Espace Pierre Bachelet
Dammarie-lès-Lys

TARIF 34 À 42€

Humour



JEUDI 5 JUIN 20h15

Paul Mirabel

« Hé j'ai pensé à ce que je pourrais dire... »

Je pourrais parler d'amour, j'ai pas encore trouvé les mots exacts, mais en fait, tout part de l'énergie d'amour, parce qu'en vrai l'amour c'est pas que les relations, c'est aussi nos passions, nos rêves, toutes les choses pour lesquelles on se donne à fond, toutes les choses aussi pour lesquelles on se donne du mal, c'est aussi la famille, les potes...

Avant, je pensais que le contraire de l'amour c'était la haine en vrai, mais si y'a pas d'amour tu peux pas détester, en vrai son contraire c'est la peur.

Parce que si t'as peur tu vas nulle part, tu tentes rien, t'es immobilisé, il va rien arriver, c'est le néant tu vois...

Parfois c'est un regard, parfois c'est juste un rendez-vous, parfois c'est aussi toute une vie, Enfin bref, tu vois, genre on pourrait expliquer un truc comme ça... »

Extrait de Georgio - Enfants sauvages

Espace Pierre Bachelet
Dammarie-lès-Lys

TARIF 29 À 49€

Théâtre



SAMEDI 28 JUIN 20h30

Le casse du siècle

Caterina Khéroul est une cambrioleuse de renom, assidûment recherchée par les polices du monde entier. Son nouveau « gros coup » a, comme à son habitude, été minutieusement préparé, réglé dans les moindres détails... Cette fois, elle vient récupérer un bijou historique et inestimable dans la maison d'un joueur star du PSG, pendant qu'il est en plein match.

Seul imprévu - et de taille : le même soir et au même moment, Sam, un cambrioleur débutant de petite envergure, vraiment pas doué, a également décidé de s'attaquer à la maison ! Il y a donc une voleuse ou un voleur de trop dans la villa de Marne-la-Coquette, sans compter les nouveaux arrivants ! À moins, que par la force des choses, et pour notre plus grand plaisir, ils ne soient tous obligés de s'associer...

L'Escale - Melun

TARIF 36 À 45€

Saint-Fargeau-Ponthierry

Les 26 Couleurs



Les couleurs de la culture

L'ancienne centrale électrique de l'usine de papier peint Isidore Leroy a été réhabilitée en 2011. L'Espace culturel accueille, toute l'année, une programmation pluridisciplinaire de qualité afin d'offrir aux habitants du territoire une offre culturelle diversifiée.

Le cinéma

La salle Catherine Deneuve vous accueille, tout au long de l'année, non seulement pour les spectacles mais également pour le cinéma ! Une programmation mensuelle vous permet de profiter de projections récentes (environ 3 semaines après la sortie nationale en salle avec quelques avant-premières) dont des films classés Art et Essai et des séances jeune public.

Infos et horaires des films

01 64 81 26 60

Tarifs

La séance : 5€ / Moins de 14 ans : 4€ / Carte de fidélité gratuite, 9^e place offerte.

Les expositions

Des expositions sont organisées dans la salle Paul Friesé. Les thèmes sont variés, on y découvre des œuvres d'artistes, locaux notamment, et des expositions thématiques.

Lieu de mémoire et les ateliers du transbordeur

Venez découvrir l'émblématique machine à imprimer « La 26 Couleurs », ainsi qu'un parcours thématique sur la vie ouvrière et l'histoire de l'usine.

Des ateliers de pratique artistique en lien avec les arts décoratifs et les sciences et techniques sont proposés régulièrement aux enfants, aux classes et aux adultes.

Horaires des visites

Mercredi, samedi et dimanche de 14h à 18h

Visite commentée le premier dimanche de chaque mois à 15h.

Tarifs

Visite simple : 3,70€ / Visite commentée : 5,25€ /

Groupes (+10 personnes) : 3,15€

Atelier : 6,25€ / 8,90€

Les spectacles

Retrouvez, une programmation tout public, familial et jeune public tout au long de l'année.

Différents tarifs vous sont proposés ainsi que le Pass Culture.



Adresse

Rue Pasteur
77310 Saint-Fargeau-Ponthierry



Horaires d'ouverture

Mercredi, samedi, dimanche de 14h à 18h
et pendant les séances de cinéma



Contact

01 64 81 26 66
billetterie.saintfargeauponthierry@camvs.com
les26couleurs@saint-fargeau-ponthierry.fr
www.saint-fargeau-ponthierry.fr/actualites-26-couleurs

MAIS AUSSI À SAINT-FARGEAU-PONTHIERRY

Responsable : Philippe Debeneix

Enseignement artistique pour tous dès 5 ans.

Pour les petits : éveil sonore et corporel, parcours découverte ou initiation en musique, danse et théâtre.

Les cursus : musique, danse contemporaine, théâtre.

Les disciplines musicales : cours d'instruments, formation musicale et cours d'ensembles (vocaux, orchestre à vent, musique de chambre, musiques actuelles, théâtre adulte).

Infos et contact

01 60 65 46 37

81 avenue de Fontainebleau

emmdt@saint-fargeau-ponthierry.fr

La bibliothèque André Malraux

Jauge

Assis : 210 places

Debout : 300 places

Équipe

Christian Barandard
Directeur du Pôle Population

Jean-Christophe Pagès
Directeur du Service Culture

Maïlys Champion
Directrice Adjointe du Service Culture

Montserrat de Combiens
Administratrice, accueil des artistes,
programmation et billetterie

Christine Penchaud
Événements culturels, expositions, cinéma
et billetterie

Caroline Delecourt
Billetterie

Patrick Boron
Patrimoine et billetterie

Denis Robert
Régisseur général

Cyril Pouette
Régisseur son

L'école municipale de musique, danse et théâtre

Responsable : Marie Corey

Près de 30 000 documents et une quarantaine d'abonnements sont à votre disposition.

Des animations « jeune public » vous sont proposées, de septembre à juin : « Bébés lecteurs » pour les 0-3 ans et « Croq'histoires » pour les 3-7 ans.

L'inscription à la Bibliothèque municipale est gratuite pour les Féréopontains. L'adhésion pour les adultes extérieurs s'élevé à 10€ par an.

Le catalogue en ligne vous permet d'effectuer vos recherches, vos réservations mais également de consulter votre compte lecteur et votre liste de prêts.

Adresse catalogue en ligne

<https://saint-fargeau-ponthierry-pom.c3rb.org/>

Infos et contact

01 60 65 42 18

79 avenue de Fontainebleau

biblio@saint-fargeau-ponthierry.fr

Horaires d'ouverture

Mardi, vendredi : 15h30-18h

Mercredi : 10h-12h / 14h-18h

Samedi : 10h-13h

Vacances scolaires :

Du mardi au samedi de 9h30 à 13h

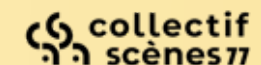

Le Mée-sur-Seine

Le Mas



Inauguré en novembre 1992, le MAS (Médiathèque, Animations, Spectacles) regroupe la bibliothèque, l'espace multimédia, un lieu de réunion et la salle Michel Dauvergne dédiée aux spectacles et à différents salons ou forums. Cette dernière a accueilli, depuis son ouverture, plus d'un million de personnes (spectateurs et visiteurs).

Favoriser l'accès à la culture, permettre de découvrir des artistes, susciter des rencontres et des émotions, faire rire, rêver, vibrer, proposer une offre culturelle qualitative qui s'adresse au plus grand nombre : voilà nos principaux objectifs. C'est avec beaucoup de plaisir que toute l'équipe de la salle Michel Dauvergne vous attend pour passer des moments en compagnie de comédiens et musiciens, sincères et talentueux dans des conditions optimales de confort !



Adresse

800 avenue de l'Europe
77350 Le Mée-sur-Seine



Billetterie

Les mardis et mercredis de 14h à 17h30 en mairie et à partir de 14h au MAS les jours de spectacle

Fermeture pendant les vacances scolaires
www.lemeesurseine.fr / www.culturetvous.fr

Jauge

Modulable de 360 à 570 places

Équipe

Affaires culturelles et programmation :
Gwennaëlle Blouet (*en association avec le comité de programmation*)

Billetterie : Corinne Aversenq
billetterie.lemeesurseine@camvs.com
01 64 87 55 36

Régie principale : Bertrand Thomas
Régie : Oédric Mogica et Julien Kettenbach

La Méridienne

La Médiathèque La Méridienne, située dans le même bâtiment, est riche de plus de 65 000 livres, de plus de 80 titres de périodiques et de près de 600 DVD et livres audio. Elle dispose également de fonds spécifiques : histoire des arts, emploi, formation, écologie, livres en langues étrangères.

Des animations régulières y sont organisées telles *L'heure des histoires* les mercredis, les *Lectures méridiennes* chaque mois, *Racotines* pour les tout-petits tous les trimestres ainsi que des expositions, des ateliers autour du multimédia et des spectacles.

Par ailleurs, dans un souci d'amélioration de la qualité du service public, la médiathèque s'est dotée, depuis plusieurs années, d'une boîte de retours.



Infos et contact

01 64 09 52 42

Le Chaudron

sa salle de spectacle et ses studios



Cet équipement culturel, géré par les services de la ville depuis septembre 2022, dispose de nombreux équipements pour la jeunesse méenne dont certaines nouveautés :

- Le studio recording a été agrandi pouvant accueillir jusqu'à six accompagnateurs et une cabine dédiée à la prise de son a été créée.
- Le grand studio de répétition existe toujours et accueille les musiques actuelles, avec la possibilité, si besoin et selon les disponibilités, d'utiliser la scène pour les répétitions.

Les studios ouvrent leurs portes les lundi, mardi, jeudi et vendredi de 16h à 22h et le mercredi de 13h à 19h pour le recording culture urbaine.

N'hésitez pas à prendre contact au 01 64 10 24 54 afin de réserver des créneaux dans ces studios ou prendre rendez-vous afin de parler de vos projets artistiques.

Équipe

Frédéric Rodrigues
Coordinateur

Christopher Maigret et Antoine Ruiz
Régisseurs

Dammariè- lès-Lys

Espace Nino Ferrer

Cet espace fait partie du patrimoine historique de la ville. Il fut école, mairie, salle des fêtes et enfin espace culturel. Placé au cœur du centre-ville, toute son équipe vous y attend avec impatience pour vous faire partager les émotions de la programmation.

La salle de spectacle dispose d'une jauge intimiste, propice aux échanges entre le public et les artistes.



Adresse

Place Robert Décosse
77190 Dammariè-lès-Lys

Horaires d'ouverture

Ouvert du mardi au vendredi
de 9h à 12h et de 14h à 17h
Fermé pendant les vacances scolaires

Contact

01 60 56 95 20
billetterie.dammariè@camvs.com

Château des Bouillants



Le Château des Bouillants accueille des expositions et est doté, depuis 2 ans, d'une antenne de la médiathèque. Cet endroit regroupe tous les atouts pour combler les appétits culturels !

Tout au long de la saison, six expositions sont proposées, principalement autour des arts plastiques mais également avec une ouverture sur la science.

Horaires d'ouverture

Entrée libre du mardi au samedi
de 14h à 18h

Adresse

400 avenue Henri Barbusse
77190 Dammariè-lès-Lys

Contact

01 64 87 93 48

Médiathèque



L'accès aux collections est libre et gratuit pour tous. L'emprunt demande une inscription annuelle à la médiathèque. Celle-ci est gratuite et permet d'emprunter jusqu'à 15 documents par carte pour une durée maximale d'un mois.

Vous pouvez consulter la programmation culturelle de la médiathèque sur la page Facebook :

@MediathequeDammariè

Adresse

388 avenue Henri Barbusse
77190 Dammariè-lès-Lys

Contact

01 64 87 49 20

Horaires d'ouverture

Mardi, jeudi et vendredi de 14h à 18h
Mercredi et samedi de 10h à 12h
et de 14h à 18h



Espace Pierre Bachelet



L'Espace Pierre Bachelet (EPB) accueille les plus grandes productions pour vous proposer une variété de divertissement unique dans la région. Des spectacles mais aussi des salons, des conventions, sont autant d'opportunités de combler vos souhaits de distraction.

Directrice par intérim : Laura Azzolini

Régisseur général : Nicolas Banet

Adresse

La Cartonnerie
824 avenue du Lys
77190 Dammariè-lès-Lys

Contact

evenements@epb77.com
www.epb77.com

Melun

Service Développement Culturel

Le service Développement Culturel s'attache à faire vivre la culture sur le territoire dans une démarche d'accessibilité et de proximité avec les habitants. Avec une programmation de spectacle vivant itinérante qui se déploie dans les différents équipements de la Ville, la saison culturelle fait et la part belle à la création artistique d'aujourd'hui.

Espace de partage et de transmission, la saison culturelle invite à la rencontre avec les œuvres et les artistes au travers des nombreuses actions de médiation et d'éducation artistique et culturelle proposées pour tous les publics. Cette année encore, l'équipe est heureuse de partager et de vivre ces expériences uniques à vos côtés.



ACCESSIBILITÉ

Partenaire du Collectif Scènes 77 et du Pôle Art & Handicap de Seine-et-Marne, le service s'engage en faveur de l'accessibilité à la culture pour toutes et tous. Cette année, nous participerons au Festival Imago qui œuvre en faveur de l'inclusion des personnes en situation de handicap.

Référente handicap :

Pour tout complément d'information et d'accompagnement personnalisé, vous pouvez contacter Coralie Boisseau : cboisseau@ville-melun.fr ou au 01 60 68 11 26



Adresse

27 rue du château 77000 Melun



Horaires d'ouverture

Du lundi au vendredi de 9h à 12h et de 13h30 à 17h30



Contact

01 60 68 53 54
culture@ville-melun.fr

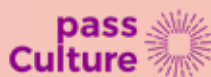
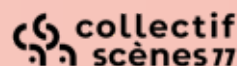

Espace Saint-Jean

Centre culturel et d'art, l'Espace Saint-Jean vous propose une large palette d'activités culturelles et de loisirs. Entre expositions, conférences et spectacles, vos 5 sens seront sollicités en tant que visiteurs/spectateurs.

Vous souhaitez passer de l'autre côté et être acteur de votre temps libre ? Rien de plus simple : intégrez l'une des nombreuses associations présente à l'Espace Saint-Jean : chorale, théâtre, cours de dessin ou de peinture, cours de langues...

Ce lieu de partage, situé en plein centre de Melun, est ouvert à tous.



Horaires d'ouverture

Du mardi au samedi de 10h à 12h30 et de 13h30 à 18h
Expositions : du mardi au samedi de 13h à 18h (à partir de 13h30 pendant les vacances scolaires)



Contact

01.64.52.10.95
billetterie.melun@camvs.com



Contact

Direction et Technique : 01 64 19 41 09
escale@ville-melun.fr
Facebook : L'Escale-Melun

L'Escale



Voyez en grand pour vos événements

La salle « L'Escale-Melun » est destinée à apporter à son public, une palette de spectacles vivants : théâtre, humour, concert, comédie musicale, jeune public mais également d'autres événements : salon, assemblée générale, conférence...

Cet espace accueille différentes formes d'événements :

2200 places debout et 1000 places assises (gradin télescopique rétractable) accompagné de son parterre de fauteuils et de ses 2 tribunes.

L'équipe de l'Escale vous trouvera la meilleure solution et saura vous conseiller pour vous confectionner votre événement sur mesure.

Conservatoire Les Deux Muses



Adresse

Conservatoire de Musique, de Danse et de Théâtre « Les Deux Muses »
26 avenue Georges Pompidou
77000 Melun



Contact

01 64 52 00 53
musique.danse@ville-melun.fr

Le Conservatoire à Rayonnement Communal de Melun est un établissement d'enseignement artistique spécialisé dans la formation initiale de la musique, de la danse, et du théâtre. Outre l'enseignement des disciplines classiques, le CRC possède un département de musique ancienne, de musiques actuelles mais aussi de Musique Assistée par Ordinateur pour les jeunes créateurs. Les 52 professeurs sont également des artistes qui se produisent régulièrement en concert.

En 2024, de nouveaux « Rendez-vous en musique » ont été créés. Le public a pu découvrir et apprécier les prestations de nos jeunes talents. En 2025, un cycle de conférence « 1 heure avec... » verra le jour pour satisfaire la curiosité des petits et des grands. Le conservatoire est aussi un partenaire engagé au sein de l'Education Nationale (horaires aménagés, orchestre à l'école, musiciens intervenants) mais aussi avec les autres services culturels de la ville pour les différentes manifestations melunaises.

Vaux-le-Pénil

La Ferme des Jeux



Quand une ancienne ferme briarde se transforme en centre culturel et associatif, c'est pour le meilleur. Une métamorphose opérée dès 1995 et qui ne cesse d'évoluer avec la rénovation du parking et des bâtiments pour accueillir prochainement les associations culturelles. Parmi les différents lieux exploités, **la Grange**, salle de 262 places, alterne avec une programmation de spectacles le jeudi soir

dans le cadre de sa saison culturelle.

Le Petit Théâtre – Ginette Kolinka, plus intime avec ses 45 places, propose une programmation musicale « Les matins des musiciens » le dimanche matin à 11h pour des concerts et « Les P'tits samedi », programmation jeune public le samedi à 15h et 16h30. **Des rendez-vous proposés à 6 € !**

L'association



Depuis plus de 20 ans, l'association de la Ferme des Jeux s'associe à l'animation culturelle du lieu et contribue à son attractivité avec notamment la coréalisation du ciné-club.

De plus, chaque soir de spectacle à la Grange, et dès 19h, l'association propose de prendre un verre au bar de la Ferme des Jeux. Un lieu idéal pour débiter ou prolonger la soirée aux côtés des artistes.

Et aussi

Pass Culture

De 15 à 18 ans, bénéficiez du Pass Culture et d'un tarif de 6€ ou 8€ pour découvrir les spectacles de la Ferme des Jeux. Pour plus d'informations, rendez-vous sur l'application : **Pass culture.**

Centre Communal d'Action Sociale

Sous conditions de revenus, le CCAS de Vaux-le-Pénil propose à ses habitants **une aide financière pour l'achat de places de spectacles.** Renseignez-vous !



Adresse

Rue Ambroise Pro, Vaux-le-Pénil



Billetterie

En mairie, 8 rue des Carouges
Du lundi au vendredi de 13h30 à 17h
et avant les spectacles directement sur place.
Fermé pendant les vacances scolaires.



Contact

01 64 71 91 28
billetterie.vauxlepenil@camvs.com

Jauge

La Grange de la Ferme des Jeux
268 places
Le Petit Théâtre Ginette Kolinka
45 places

Équipe

Karine Bierry
Directrice des Affaires Culturelles, de la vie associative et de l'animation de la ville
Sophie Leroy
Directrice des Affaires Culturelles et de la Programmation
Judith Ribeiro
Administratrice spectacle et billetterie
Fabrice Endres
Régisseur
Yann Linard
Médiateur culturel
Corinne Lamacq
Billetterie



Contact

assofermedesjeux@gmail.com



Infos et contact

CCAS de Vaux-le-Pénil
22 rue Germain Siraudin
01 64 71 51 19

Mentions légales de production

- Dammarie-lès-Lys

Le show qui must go on

Compagnie ASVI • Auteur : Xavier Vilsek, Guillaume Nocture • Mise en scène : Jean-Philippe Azéma

Dom Sganarelle

La compagnie « Rêves en Scène » • Auteur : Jean-Philippe Ancelle • Metteur en scène : Olivier Lejeune • Image : Léonard • Musique : Marie-Anne Pradeau • Costumes : Au fil du temps • Décor : Construits dans les ateliers de Artsock • Lumière et Régie Générale : Antoine Guillaume

Éducation sentimentale de Gustave Flaubert

Atelier Théâtre Actuel • Auteur : Gustave Flaubert • Libre adaptation Paul Emond • Metteur/metteuse en scène : Sandrine Molaro et Gilles-Vincent Kapps • Distribution : Sandrine Molaro et Gilles-Vincent Kapps • Collaboration artistique : David Talbot Scénographie : Esther Granetier • Lumières : François Thouret Costumes : Sabine Schlemmer • Musique originale : Gilles-Vincent Kapps • Producteur : La Fiancée du requin • En coréalisation avec le Théâtre de Poche-Montparnasse

Célimène et le Cardinal

Mise en scène : Véronique Febvre • Distribution : Célimène : Véronique Febvre, le Cardinal : Philippe Perriard • Régie son/lumières : Maryse Perriard & Didier Chevallier • Costumes : Pascale Breyne & Maryse Perriard

Fables de Jean de la Fontaine

Auteur : Jean de La Fontaine • Adaptation, Mise en scène et Jeu : Mélanie Vindimian et Damien Marquet

Je m'appelle Bashir Lazhar

SUDDEN Théâtre • Théâtre des Béliers Parisiens • Texte d'Evelyne de la Chenelière • Mise en scène : Thomas Coste • Interprète : Thomas Drelon • © Photo : Les béliers

Parlez-moi de moi

Côté Cour Côté Jardin • Avec Marie Blanche et Alain Chapuis • Mise en scène : Véronique Barrault

Les Vilaines

Cie El Production • Mise en scène : Elsa Bontempelli • Auteur : Guy et Elsa Bontempelli • Adaptation et metteuse en scène : Elsa Bontempelli

J'aurais voulu être astronaute

ADL Production • Une création de et avec : Cyril Garnier • Mise en scène : David Roussel • Lumières : Arthur Gauvin • Scénographie : Sarah Bazennerye • Costume : Bérengère Rolland • Attaché de Presse : Guillaume Andreu / g.andreu@outlook.fr

Élection Miss Île-de-France

Comité Miss Île-de-France

Goldmen

Ginger Productions – Licences L-R-2023-000760 & 001512 Goldmen est composé d'Alain Stevez, Manu Simoens, John Brenner, Laurent Top, Pierre-Henri Dromard et Jérémy Stevez.

Mary Candies

Spectacles Christophe Pellier

- Le Mée-sur-Seine

Ambiance 80

JPR Production présente • Avec : Léopold Nord, Philippe Lafontaine, Christian de Raft et Richard Sanderson

Baro Wati

© Photo : Jean Elie Eftekhari

El Nour, Jonny Vegas, So', Mojane

Dons du son

Joséphine Baker

Prométhée Productions en accord avec Sud Concert, Broadway Mad, Michal et Simon Kalfon présentent • Avec Nevedya, Coline Perrocheau, Joseph Cange, César Vallet, Ursula Ravelomanantsoa, Pénélope Beaulieu et Vincent Cordier • Direction musicale et au piano : Raphaël Bancou • Livret, musiques originales et scénographie : Jean-Pierre Hadida • Conseiller artistique et historique : Brian Bouillon Baker • Chorégraphie et co-metteur en scène : Florie Sourice • Joséphine Backer © Studio Jamac les 3 coups

Klek Entòs

KI M'AIME ME SUIVE production présente • Auteur : David Stone • Mise en scène : JB Dumas • Klek Entòs © Photo : Fabienne Rappeneau

La Belle et la Bête

Production Théâtre du Chêne Noir en accord avec Double D Productions • Écrit et mis en scène par Julien Gelas • Avec Liwen Gelas, Jacques Vassy, Guillaume Lanson, Océane Rucinski, Holly-Rose Clegg, Max Millet et Renaud Gillier... • Avec la voix d'Emma Daumas • Musiques : Julien Gelas et Romain Constant. La Belle et la Bête © Photo : Clément Puig

Le cake aux olives

Les Grands Théâtres et Jérôme Foucher présentent • Auteur : Jérôme de Verdière • Avec : Bernard Mabilbe et Philippe Chevallier • Mise en scène : Eric Laugérias • Affiche Le cake aux olives © Stéphane Kerrad

Les gros patinent bien

KI M'AIME ME SUIVE production présente • Auteurs : Pierre Guillois et Olivier Martin-Salvan • Ingénierie carton : Charlotte Rodière • Avec en alternance : Didier Boulle ou Jonathan Pinto-Rocha ou Pierre Bénézit ou Marc Riso et Grégoire Lagrange ou Édouard Pénaud ou Félix Villemur-Poncelle • © Photo : Fabienne Rappeneau

L'Heure des assassins

© Photo : Stephane Audran

Pascal Legros Organisation présente • Une pièce de Julien LeFebvre • Avec Stéphanie Bassibey, Pierre-Arnaud Juin, Ludovic Laroche, Ninon Lavalou, Jérôme Paquette et Nicolas Saint-Georges • Mise en scène Elie Rapp et Ludovic Laroche

Marianne James

© Photo : Frédéric Carestia

A MON TOUR PROD présente • Spectacle écrit par Marianne James et BenH • Collaboration musicale Ullie Swan

Nordine Ganso

Tcholé production en accord avec Very Good Show présentent • Auteur : Nordine Ganso, Ilyes Mela • Metteur en scène : Thierno Thioune • © Photo : Laura Gilli

Un grand cri d'amour

Les Grands Théâtres et Jérôme Foucher présentent • Une comédie de Josiane Balasko • Mise en scène d'Eric Laugérias • Avec Alexandre Brasseur, Catherine Marchal, Jean-Marie Lhomme, Fred Nony • © Photo : Stéphane KERRAD

- Melun

Le Complexe de l'Autruche

PRODUCTION - La Compagnie du Courcirakoui • COPRODUCTEURS - Le Vaisseau (Coubert - 72), le Vélo Théâtre (Apt - 84), La Verrerie d'Alès - Pôle National des Arts du Cirque Occitanie (Alès - 30), Archaos - Pôle National des Arts du Cirque Méditerranée (Marseille -13), Scènes et Cinés Ouest Provence / Festival Les Elancées (Istres - 13), Le Vellein-Scènes CAPI (Villefontaine - 38), Le Carré Magique - Pôle National des Arts du Cirque Bretagne (Lannion-22) • SOUTIENS - Latitude 50 - Pôle des Arts du Cirque et de la Rue (Marchin - BE), Turbul' (Nîmes - 30), La Grainerie - Fabrique des Arts du Cirque et de l'itinérance (Toulouse - 31), le Centre International des Arts en Mouvement (Aix-en-Provence - 13), L'Espace Catastrophe (Bruxelles - BE), Ska Barré (Saignon - 84), le Château de Blandy Les Tours (Blandy-les-Tours - 77), Zim Zam (La Tour d'Aigues - 84), La Gare à Coulisse (Eurre - 26), Smart Compagnie et la ville de Bordeaux (33), l'Entrepôt en Avignon (Avignon - 84), l'Institut Français du Maroc (Oujda - MA), CIRCA Pôle National des Arts du Cirque Auch (32), le Conseil départemental de Vaucluse (84), la Région Provence-Alpes-Côte d'Azur & la DRAC Provence-Alpes-Côte d'Azur • © Service Communication de la Communauté de communes des Coëvrans

Dans'Hybrid #7

Production Cie Émoi - Carole Bordes • Avec le soutien de la DRAC Île-de-France, le Département de Seine-et-Marne, la Préfecture de Seine-et-Marne, la Communauté d'Agglomération Melun Val de Seine, la ville de Melun • Benoîte Fanton

Mektoub

La Compagnie Atelier de l'Orage est en résidence à Villabé et est soutenue pour ses activités par la Drac et la Région Ile-de-France, le Département de l'Essonne et Grand Paris Sud Agglomération. Ce spectacle a bénéficié de l'aide à la création de la Drac Ile de France / Département de l'Essonne, de l'Adami, de la Spedidam ainsi que des communes de Lardy et Villabé • © Photo : David Couturat

Ysengrin

Coproductions : DRAC Nouvelle-Aquitaine, Conseil Régional de la Nouvelle Aquitaine, Département de la Gironde, La Ville de Cergy, OARA, ADAMI, SPEDIDAM • Soutiens : Pôle Jeune Public - Le Revest-les-Eaux (83), Festival Momix - Kingersheim (68), Centre Culturel de Ramonville (31), Centre Culturel Simone Signoret - Canéjan (33), Espace Treulon - Bruges (33) • © Photo : Frédéric Desmesure

Et puis

Mise en scène : Eric Domenicone • Adaptation : Eric Domenicone et Yseult Welschinger • Jeu : Yseult Welschinger, Faustine Lancel et Alice Blot en alternance, Maxime Scherrer et Chris Caridi en alternance • Musique : Antoine Arlot et Pierre Boespflug • Création marionnette : Yseult Welschinger • Assistanat création marionnettes : Vitalia Samuilova • Création ombres et pop-up : Eric Domenicone • Assistanat création ombres et pop-up : Christine Kolmer • Scénographie : Eric Domenicone & Yseult Welschinger • Collaboration scénographique : Antonin Bouvret • Création

lumière : Chris Caridi, Eric Domenicone • Régie : Maxime Scherrer • Vidéo : Marine Drouard • Construction décor : Vincent Frossard • Production et diffusion : Babette Gatt © Photo : Raoul Gilibert

Giants

Production : Cie Émoi, Seconde Parallèle • Coproductions : ville de Melun, micadanses - Paris, L'Envolée - Val Briard, ArtsFabrik - Combaillaux, Pôle Culturel - Sauveterre • Accueil en résidence : micadanses - Paris, L'Escale - Melun, CCN Ballet du Nord - Roubaix, La Ferme du Buisson - Scène Nationale de Noisiel, La Manufacture - Aurillac, Pôle en Scène - Bron, Arts Fabrik - Combaillaux, Pôle Culturel - Sauveterre, les conservatoires de Paris 17ème, Melun et Saint Mandé • Soutiens : DRAC IDF - Aide au projet, Région IDF, Département de Seine-et-Marne, Département du Gard, Région Occitanie (en cours) • © Photo : Johann Fournier

La Mémoire de l'eau

Chorégraphie : Nathalie Pernette, assistée de Regina Meier • Interprétation : Léa Darrault, Jessie-Lou Lamy-Chappuis, Claire Malchrowicz, Anita Mauro • Création musicale : Franck Gervais • Costumes : Fabienne Desflèches • Création lumières : Caroline Nguyen • Ensemble/recherche scénographique : David Eichenberger • Direction technique : Stéphane Magnin • Production : Association NA/compagnie Pernette, Les 2 Scènes - Scène Nationale de Besançon, Le Théâtre - Scène nationale de Saint-Nazaire, Théâtre d'Auxerre - résidence en milieu scolaire, DRAC Bourgogne-Franche-Comté - résidences territoriales en milieu scolaire, Le Moulin Fondu - CNAREP Garges-lès-Gonesse, Les Ateliers Frappaz - CNAREP Villeurbanne, Sur le pont - CNAREP La Rochelle, La Coopérative 2R2C, Éclat(s) de rue - Saison des Arts de la rue de Caen, Atelier 231 - CNAREP Sotteville-lès-Rouen, Chorège - CNCD Falaise Normandie, Art'R A Suivre Productions • Création les 24, 25 et 26 juin 2021 à la piscine Lafayette, avec les 2 Scènes - Scène nationale, Besançon, dans le cadre du festival Jours de danse • © Photo : Michel Wiart

Iris au fil de la Seine

Production : Association Péleide en partenariat avec la Compagnie LpLp • Soutien : DRAC IDF, SACEM • Partenaires : Paul B. (Massy), Le Théâtre de la Manekine (Pont-Sainte-Maxence), Les Trois Baudets (Paris), Le Musée d'Orsay (Paris), Musiques au Comptoir (Fontenay-sous-Bois) • © Photo : Elisabeth Polénor

Séisme

Pièce traduite avec le soutien de la Maison Antoine Vitez, centre international de la traduction théâtrale. Lungs (titre original de la pièce), commande de la compagnie Paines Plough, a été créée à Sheffield en octobre 2011, dans une mise en scène de George Perrin. Production : Cie Théâtre du prisme, Arnaud Anckaert & Capucine Lange Coproduction : La Ferme d'en Haut, Villeneuve d'Ascq ; Théâtre Benno Besson, Yverdon-les-Bains (Suisse). Accueil en résidence de création : La Comédie de Béthune, CDN Hauts-de-France, Médiathèque La Corderie, Marçq-en-Barœul, La Ferme d'en Haut, Villeneuve d'Ascq, Le Grand Bleu, Lille Soutien : Festival Prise Directe, Maison du Théâtre, Amiens, Maison Antoine Vitez. Production agréée par le Département du Nord, dans le cadre du dispositif de l'aide à la diffusion culturelle • © Photo : Bruno Dewaele / Charly Desoubry

Au chœur des femmes

Hélène Morguen au chant • Yamina Abdous au chant • Hélène Lailheugue au chant et au violon • Romain Lefrançois au piano, à la guitare, au ukulélé et au chant • Nicolas Fageot à la contrebasse, aux percussions, à la guitare et au chant • Collaboration

artistique : Laurence Causse & Marie-Thérèse Roy • Graphisme : Gaëlle Daireaux

Yé ! (L'eau)

Coproductions : Centre Culturel Franco-Guinéen avec l'aide de l'Institut Français et l'Agence Française du Développement dans le cadre du programme Accès Culture, Le Palc, Pôle National du Cirque de Châlons-en-Champagne, Ville de Valbonne • Accueilli au Festival des 7 Collines 2021, Saint-Etienne, L'Azimut – Antony/Châtenay-Malabry, Pôle National Cirque en Ile-de-France, Archaos, Pôle National Cirque de Marseille • Soutiens en résidence : Le Cheptel Aleïkoum – Saint Agil, Nickel Chrome – Martigues, Le Pôle – Scène conventionnée
La Saison Cirque Méditerranée, Centre culturel Franco-Guinéen; Le Palc, Pôle National du Cirque de Châlons-en-Champagne • Soutien à la création : Cirque Inextremiste • © Metlili.net

Le banquet de la Sainte-Cécile

Texte et mise en scène : Jean-Pierre Bodin et François Chatto
Jeu : Jean-Pierre Bodin • Costume : Alexandrine Brisson • Lumière : Gérard Bonnaud • Régie de tournée : Jean-Claude Fonkenel • Administration : Valérie Pasquier • Coproduction : La Mouline, Quai n°5, le Théâtre de Poitiers Avec le soutien de la DRAC Poitou-Charentes, du Conseil Régional Poitou-Charentes, des Conseils départementaux des Deux-Sèvres et de la Vienne et de l'ADAMI La Mouline est soutenue par le Conseil Départemental des Deux-Sèvres et de la ville de Niort • Photos © Vincent Arbeta

Dodo Ti Baba

Autrice, compositrice, interprète et comédienne : Elodie Milo, Regard extérieur • Mise en scène : L'emporte Nuage, Production : Traffix Music • Coproduction : Rancho All Stars Partenaires : Le Point Fort d'Aubervilliers (Villes des Musiques du Monde) • Soutiens : CFPTS, la SACEM, le CNM • © Photo : Hammah

Versant vivant

Distribution : Emilie Tarascou (écriture et dessin), Simon Kansara (écriture et musique) • Accompagnement en diffusion : L'Armadada Productions • Coproduction & partenariats : Collectif Phauna, Communauté de Communes de la Vallée d'Ossau, Espace Jéliote – Oloron-Sainte-Marie, Parc National des Pyrénées, Le Préau – Centre d'Art et de culture – Iseste • Soutiens : Région Bretagne, Rennes Métropole. • @Photo : Vincent Guilhem Lataillade

Le gang des chieuses

Cœur de scène Productions

Alison Wheeler

MEDIASPECTACLES L 2-1076214 / L 3- 1076215 Présente en accord avec MK10 Production / PLATESV-D

Stars des années 80

Cœur de scène Productions

Amants à mi-temps

Tous droits PPRPD

La Femme qui danse

Cœur de scène Productions

Le dîner de cons

MEDIASPECTACLES L 2-1076214 / L 3- 1076215 Présente

Dani Lary

MEDIASPECTACLES (2-1076214 &3-215) Présente Trois femmes au bord de la crise de mère • Tous droits PPRPD

Grease

MEDIASPECTACLES (2-1076214 &3-215) Présente

Franjo

Nuts Productions • © Photo : Sébastien LIXANDRU

Coldplayed

Pierre Delcambre : chant; guitare et piano • Kévin Artière : batterie, chœur • David Biset : guitare, chœur • Éric Ricout : basse, chœur • Anne-Sophie Cartière : chant • Franck Alcaras Media

Naturya

Gananga Production

Pour le meilleur et pour le pire

Bulo Ara Productions présente

• Saint-Fargeau-Ponthierry

Amour

Production : Marie de Jongh / Coproduction : Teatro Arriaga et Social Basauri • Soutiens : Departamento de Cultura de Gobierno Vasco, Diputacion Foral de Bizkaia, Instituto Etxepare, INAEM, Théâtre Victoria Eugenia de San Sebastian (Espagne)
Distinctions : Prix MAX 2017 du meilleur spectacle pour les enfants et les familles / Prix VILLA DE CATAYA 2017 / Prix ALCIDES MORENO 2017 / Prix FETEN 2016, Gijón, (Espagne) / Prix ERCILLA 2015 – Pays Basque. La RED ESPANOLA DE TEATROS, Auditorios y Festivales de Titularidad Pública, lui ont octroyé la mention « RECOMMANDÉ »

Bienvenue au bel automne

Mise en scène : Sylvia Bruyant • Assistante à la mise en scène : Marlène Chaboche • Lumières et création sonore : Marc Cixous • Scénographie : Claire Saint-Blancat • Costumes : Sylvie Jeulin
Ce texte est lauréat de l'aide à la création de textes dramatiques-ARTCENA • La Compagnie Cavalcade bénéficie pour ce spectacle du soutien de la ville de Chartres, du département d'Eure et Loire, de la Région centre, de l'ARS et de la DRAC Centre Val de Loire (Dispositif Culture et santé). Ce spectacle a obtenu le soutien du dispositif « Court-Circuit » du TDC – théâtre de Chartres – scène conventionnée d'intérêt national art et création. • Le spectacle a été accueilli en résidence à la salle Doussineau de Chartres (28), au Théâtre de la Nacelle (78), Communauté urbaine Grand Paris Seine & Oise et au théâtre Marcel Pagnol de Bures sur Yvette (91). • La compagnie a reçu une aide de l'Etat – ministère de la Culture -, au titre du Plan de relance, pour le soutien à l'emploi artistique et culturel. • © Photo : Géraldine Aresteanu, Modèle : Christian Collas. Crédit pour les photos du spectacle : Gilles Laporte

Chut je crie !

Concept, mise en scène et jeu : Frédérique Charpentier et Françoise Purnode • Musique et lumière : David Lesser • Accessoires : Hanno Baumfelder, Costumes : Françoise Purnode, Crédit photo : Jérôme Panconi • Soutiens : Le Théâtre de l'Abbaye à Saint-Maur-des-Fossés (94), le Studio-Théâtre de Stains (93), le Studio-Théâtre de Charenton-le-Pont (94), la Ligue de l'Enseignement Ile-de-France, Gare au Théâtre à Vitry-sur-Seine (94), le Centre Culturel Jacques Tati à Amiens (80), le Château de Morsang à Morsang-sur-Orge (91), le Théâtre Paris-Villette à Paris (75) et la Ville de Paris

Dolto Lorsque Françoise paraît

Auteur et metteur en scène : Eric Bu • Distribution : Sophie Forte,

Christine Gagnepain, Stéphane Giletta • Scénographie : Aurélien Maillé • Costumes : Julia Allègre • Lumières : Cécile Trelluyer
Création sonore : Pierre-Antoine Durand • Chorégraphie : Florentine Houdinière • Assistante à la mise en scène : Sophie Bouteiller • Producteurs : Atelier Théâtre Actuel, Fiva Production, Qui Vive ! et Matrioshka Productions • Avec le soutien de l'ADAMI

En cas de péril imminent

Coproduction Malraux - Scène nationale - Chambéry | TAP - Théâtre Auditorium de Poitiers - Scène nationale | Scène nationale Carré-Colonnes - Bordeaux Métropole | Théâtre de Gascogne scène conventionnée | 3T scène conventionnée - Chatelleraul | Théâtre ONYX scène conventionnée - Saint Herblain | Théâtre de La Coupe d'Or - scène conventionnée - Rochefort | La Palène - Rouillac | OARA Office Artistique de la Région Nouvelle Aquitaine • Aide à la création Direction régionale des affaires culturelles Nouvelle-Aquitaine | Région Nouvelle-Aquitaine et Ville de Poitiers. La Martingale est conventionnée avec la Région Nouvelle-Aquitaine

Le titre est dans le coffre

Mise en scène : Fred Robbe • Avec : Fred Robbe, Fabrice Provansal, Olivier Leblond, Frédéric Lefevre • Création Lumières : Christel Moreau • Création Costumes : Evelyne Moisson-Bonnevie.
Décors : Jean Marie Eichert • Maquillage : Cécilia Lucero • Photos : Stéphane Collin • Affiche : Solenn Marrel • La compagnie théâtre du Faune est soutenue par le Conseil Général du Pas-de-Calais, le Conseil Régional du Nord, l'association Comme Vous Emoi (Montreuil), la ville de Montreuil, le théâtre de l'Épée de Bois (Cartoucherie), le théâtre de Belleville, le chapiteau d'Adrienne, la ville de Ris-Orangis, Le Conseil Général de l'Essonne, la Drac Île-de-France

Des jouets dans l'objectif

@JérômeBarchietto

Les Swings Poules

Avec : Florence Andrieu, Caroline Montier, Flannan Obé, Lucas Belkhiri (piano) • Mise en scène : Flannan Obé

Little Rock Story

Un spectacle de : Claude Whipple • Mise en scène : Olivier Prou • Avec : Claude Whipple (guitare, chant), Nicolas Liesnard (guitare, clavier, chœurs), Vincent Benoist (basse, chœurs) et Romain Piot (batterie, chœurs) • Son : Nicolas Bouchillou. Lumières : Mathieu Le Parc • Co-production : Encore Un Tour et La 7e Oreille

Olympicorama

De et avec Frédéric Ferrer • Recherchiste et dramaturge Clarice Boyriven • Régie générale Paco Galan • Avec invité-e-s. Production du cycle Olympicorama • Production Vertical Détour • Coproduction La Villette, Paris (75) dans le cadre du programme de soutien à la création Initiatives d'Artistes • Et Théâtre Vidy-Lausanne, Lausanne (CH) pour les épreuves 10 (Le quatre de couple sans barreur-se) et 13 (Le pistolet tir rapide 25 mètres et la carabine) Avec le soutien du Vaisseau - fabrique artistique au Centre de Réadaptation de Coubert (77). Autres soutiens : Espace Malraux, Scène nationale de Chambéry et de la Savoie (73) dans le cadre du projet Corpo Links Cluster programme de coopération Territoriale Transfrontalière INTERREG V A - France - Italie (ALCOTRA) pour l'épreuve 5 (Le handball) • La compagnie Vertical Détour est conventionnée par le Département de la Seine et Marne, la Région et la DRAC Île-de-France - Ministère de la Culture et de la Communication • Elle est en résidence au Centre de Réadaptation de Coubert – établissement de l'UGECAM Île-de-France

• Vaux-le-Pénil

1,2,3 Gains'bar

Textes et musique : Serge Gainsbourg • Texte : Héléna Garric
Production : La compagnie « La G » • Chorégraphie et mise en scène : Héléna Garric • Danseurs : Nicolas Toussaint, Justine Gérard, Maiwenn Bramouillé, Timour Aycdogan, Roxane Errin, Nicolas Retabi • © Photo : Nicolas Retabi

Hop Trouuvé

Label Caravan en coproduction avec Les Deux Scènes – Scène nationale de Besançon, et avec le soutien de la région Bretagne et de la SACEM • De et par Eric Philippon et Pierre Payan

Aneta George

Agence Phenyx Management • © Photo : Charlie Bento

Comme on brûle encore

Texte et mise en scène : Macha Orlova • Comédiennes : Camille Bilange, Marie Céolin, Clémentine West, Joyce Franrenet et Macha Orlova • Création Vidéo : Sheila Vidal

Caroline Marx

MB SOLUTIONS

Gil & Ben

Auteurs : Benoît Joubert, Gil Alma • Mise en scène : Cartman • Artistes : Gil Alma et Benoît Joubert • © Photo : AGIL PRODUCTIONS.

Ciné concert – La petite taupe aime la nature

Bleu Pétrole est un groupe du Collectif du Banc Jaune (Nantes) • Distribution du film : Les films du préau

Une vie de pianiste

Un spectacle d'Agnès Boury et Paul Staïcu • Mise en scène : Agnès Boury • Lumières : Charly Hové • Son : Allan Hové • Diffusion Stephycom • © Photo : Stephycom

Bazar chez les saisons

COMPAGNIE DES LOGES, Sophie de Villenfagne et Chloé Leroi

Chaplin 1939

Production : Cliffo Paillé, Cie Hé ! Psst ! • Diffusion : Lucernaire diffusion • De et mise en scène : Cliffo Paillé

Julien Santini

En accord avec La Tiny Team • © Photo : Tiny Team

Mamie Luger

D'après le roman de Benoît Philippon • Adapté pour le théâtre par Josiane Carle et Carole Chevrier • Mise en scène et dispositif scénique Antoine Herbez • Interprétation : Josiane Carle et Antoine Herbez • Lumières : Fouad Souaker • © Photo : Béatrice Treillard

Ô Baobab

La Compagnie Atelier de l'Orage est en résidence à Villabé • Elle est subventionnée par la DRAC Ile de France, la Région Ile de France, le Conseil Départemental de l'Essonne et Grand Paris Sud Agglomération • Metteur en scène et espace scénique : Gilles Cuhe • Interprètes : Karine Tripiet et Arnaud Delannoy Plastique • Einat Landais • Décors : Roger Chéreau • Régie : Jean-Luc Oliveira • © Photo : Compagnie de l'Orage



Retrouvez tous nos événements
et abonnez-vous sur

Culturetvous.fr

Et suivez-nous
sur les réseaux



cultur&vous



@agglomelunvaldeseine



@AggloMVS



culturetvous.fr